

Εισήγηση για αναμόρφωση προϋπολογισμού έτους 2019 και διόρθωση

ΜΙΣΘΩΣΕΩΝ

Α) Λόγω αναγκών που προέκυψαν στο Δήμο πρόκειται να γίνουν ορισμένες εγγραφές νέων κωδικών και ενισχύσεις υπαρχόντων στον η/μ/σ έτους 2018 του Δήμου και μεταφορά μισθώσεων από το αποθεματικό κεφάλαιο Κ.Α. 90/9111 , σύμφωνα και με το άρθρο 8 του από 15-6-1955 Β.Δ. (ΦΕΚ Α' αριθ. 114) «Περί οικονομικής διοίκησης και λογιστικού των Δήμων και Κοινοτήτων».

Η αναμόρφωση που θα ηρθένη να γίνει έχει ως εξής:

25 προς τα έξω:

1.- Ο Κ.Α. **00.2111** « Τακτικά έξοδα από τέλη καθαριότητας και ηλεκτρισμού ΠΟΕ πρωτοβερβαιμένα το έτος 2019 » ενισχύεται με ποσό **229,05 €** διότι βεβαιώθηκε και εισπράχθηκε μεγαλύτερο ποσό από αυτό που αρχικά προϋπολογίσθηκε. Ο εν λόγω Κ.Α. είχε διαμορφωθείν μίσωση 304.894,69 € και με την προτεινόμενη τροποποίηση γίνεται $304.894,69 + 229,05 = 305.123,74$ €.

2.- Στον Κ.Α. **00.0113** « Μισθώματα καλλιεργήσιμης γης » ενισχύεται με ποσό **2.473,45 €** διότι βεβαιώθηκε μεγαλύτερο ποσό από αυτό που αρχικά προϋπολογίσθηκε . Ο εν λόγω Κ.Α. είχε αρχικά μίσωση 100.000,00 € και με την προτεινόμενη τροποποίηση γίνεται $100.000,00 + 2.473,45 = 102.473,45$ €.

3.- Ο Κ.Α. **00.0311** με τίτλο : « Έσοδα από τέλη καθαριότητας και ηλεκτρισμού » ενισχύεται με ποσό **136.945,10 €** διότι βεβαιώθηκε μεγαλύτερο ποσό από αυτό που προϋπολογίσθηκε . Τα έσοδα αφορούν την εκκαθάριση της Δ.Ε.Η. για το μήνα Μάιο έτους 2019 . Ο εν λόγω Κ.Α. είχε διαμορφωθείν μίσωση 953.461,82 € και με την προτεινόμενη τροποποίηση γίνεται $953.461,82 + 136.945,10 = 1.090.406,92$ €.

4.- Ο Κ.Α. **00.1211.11** « Εισχορήγηση από τον ΟΑΕΔ για το πρόγραμμα Κοινωφελούς Εργασίας » ενισχύεται με ποσό **18.736,85 €** διότι βεβαιώθηκε και εισπράχθηκε μεγαλύτερο ποσό από αυτό που αρχικά προϋπολογίσθηκε (απόφαση ΟΑΕΔ αφορά εργοδοτικές εισφορές μήνός Απριλίου 2019) . Ο εν λόγω Κ.Α. είχε διαμορφωθείν μίσωση 93.779,15 € και με την προτεινόμενη τροποποίηση γίνεται $93.779,15 + 18.736,85 = 112.516,00$ €.

5.- Ο Κ.Α. **00.047.01** « Λοιπά δυνήτικα τέλη (ΤΑΠ) » ενισχύεται με ποσό **7.726,37 €** διότι βεβαιώθηκε και εισπράχθηκε μεγαλύτερο ποσό από αυτό που αρχικά προϋπολογίσθηκε. Ο εν λόγω Κ.Α. είχε διαμορφωθείν μίσωση 13.087,12 € και με την προτεινόμενη τροποποίηση γίνεται $13.087,12 + 7.726,37 = 20.813,49$ €.

6.- Ο Κ.Α. **00.1519** « Λοιπά κέρδη και χρηματικά ενοίκια » ενισχύεται με ποσό **4.180,00 €** διότι βεβαιώθηκε μεγαλύτερο ποσό από αυτό που αρχικά προϋπολογίσθηκε. Ο εν λόγω Κ.Α. είχε αρχικά μίσωση 2.000,00 € και με την προτεινόμενη τροποποίηση γίνεται $2.000,00 + 4.180,00 = 6.180,00$ € .

Συνολικό ποσό που μεταφέρεται στο αποθεματικό κεφάλαιο είναι **170.290,82 €** .

26 προς τα έξω:

1.- Από τον Κ.Α. **25.7135.07** με τίτλο : « Προμήθεια Η/Μ εξοπλισμού **Αντλιοστασίων του Δήμου** » μεταφέρεται ποσό **144.400,00 €** , διότι η διαγωνιστική διαδικασία για τη συγκριμένη προμήθεια που αφορά το έτος 2019 ακυρώθηκε από την Αποκεντρωμένη Διοίκηση Μακεδονίας Θράκης και δεν θα ολοκληρωθεί εντός του έτους .

2.- Από τον Κ.Α. **70.7326.02** με τίτλο : « **Συντήρηση μίσιας δημοτικού κολλήγησιου Δ.Κ. Κογιόρου** » μεταφέρεται ποσό **30.000,00 €** , διότι η

συγκεκριμένες εργασίες δεν θα πραγματοποιηθούν το έτος 2019 αφού ολοκληρώθηκαν οι διαδικασίες αξιοδότησης του κομψοβητηρίου και ξεκίνησε κανονικά η λειτουργία του .

3.- Από τον Κ.Α. 15.6473.03 με τίτλο : « Πολιτιστικές εκδηλώσεις στο χώρο της Εμποροπανηγυρης Αιγίου» μεταφέρεται ποσό 11.000,00 € , διότι για την Εμποροπανηγυρη έτους 2019 που διοργανώνεται κάθε Σεπτέμβριο δεν προγραμματίστηκαν και δεν θα πραγματοποιηθούν σχετικές εκδηλώσεις .

Συνολικό ποσό που μεταφέρεται στο αποθεματικό κεφάλαιο είναι 185.400,00 € .

Σς προς τα έξοδα:

1. Ο Κ.Α. 20.6211 με τίτλο : « Αντίτιμο ηλεκτρικού ρεύματος για φωτισμό οδών ηλατείων και Κ.Χ. και παραγωγικής διαδικασίας » ενοικύεται με ποσό 137.174,15 € , για να καλύψει τις ανάγκες ηλεκτροδότησης μήνας Μαΐου 2019 (εκκαθάριση με τη Δ.Ε.Η.) . Ο εν λόγω Κ.Α. είχε διαμορφωθεί μίσωση 200.199,82 και με την προτεινόμενη τροποποίηση γίνεται 200.199,82 + 137.174,15 = 337.373,97 € .

2. Στον Κ.Α. 70.8261.01 με τίτλο : « Καταβολή αχρεωστήτως εισπραγμάτων ποσών » εγγράφεται ποσό 3.000,00 € , διότι θα πρέπει να επιστραφούν ποσό σε δημότες από εσφαγμένες χρεώσεις Τ.Α.Π. .

3. Στον Κ.Α. 63.8262 με τίτλο : « Επιστροφή Χρημάτων λόγω ανακλήσης κατανομής Χρηματοδότησης » εγγράφεται ποσό 12.436,69 € , διότι θα πρέπει να πραγματοποιηθεί λογιστική τακτοποίηση της επιστροφής ποσού από λογαριασμό της Τράπεζας της Ελλάδος για το έργο : Διασύνδεση Βιολογικών καθαρισμών Κατερίνης – Κορινθού .

4. Στον Κ.Α. 25.7135.09 με τίτλο : « Προμήθεια Η/Μ εξοπλισμού αντλιοστασίων της Δ.Ε. Αιγίου » εγγράφεται ποσό 24.800,00 € , διότι στα αντλιοστάσια της Δ.Ε. Αιγίου θα πρέπει να προχωρήσει ο Δήμος σε ανάθεση ακύρωση του ανοικτού διαγωνισμού και προκειμένου να αντιμετωπιστούν οι βλάβες απαιτείται να πραγματοποιηθεί η συγκεκριμένη δαπάνη , αφού μετά από την ανάρτηση των προκηρυσίων θα πρέπει να προχωρήσει ο Δήμος σε ανάθεση εργασιών για την αντιμετώπιση βλαβών στα αντλιοστάσια .

5. Στον Κ.Α. 25.7135.10 με τίτλο : « Προμήθεια Η/Μ εξοπλισμού αντλιοστασίων της Δ.Ε. Κορινθού » εγγράφεται ποσό 24.800,00 € , διότι στα αντλιοστάσια της Δ.Ε. Κορινθού θα πρέπει να προχωρήσει ο Δήμος σε ανάθεση ακύρωση του ανοικτού διαγωνισμού και προκειμένου να αντιμετωπιστούν οι βλάβες απαιτείται να πραγματοποιηθεί η συγκεκριμένη δαπάνη , αφού μετά από την ανάρτηση των προκηρυσίων θα πρέπει να προχωρήσει ο Δήμος σε ανάθεση εργασιών για την αντιμετώπιση βλαβών στα αντλιοστάσια .

6. Στον Κ.Α. 25.7135.11 με τίτλο : « Προμήθεια Η/Μ εξοπλισμού αντλιοστασίων της Δ.Ε. Μεθώνης » εγγράφεται ποσό 24.800,00 € , διότι στα αντλιοστάσια της Δ.Ε. Μεθώνης θα πρέπει να προχωρήσει ο Δήμος σε ανάθεση ακύρωση του ανοικτού διαγωνισμού και προκειμένου να αντιμετωπιστούν οι βλάβες απαιτείται να πραγματοποιηθεί η συγκεκριμένη δαπάνη , αφού μετά από την ανάρτηση των προκηρυσίων θα πρέπει να προχωρήσει ο Δήμος σε ανάθεση εργασιών για την αντιμετώπιση βλαβών στα αντλιοστάσια .

7. Στον Κ.Α. 25.7135.12 με τίτλο : « Προμήθεια Η/Μ εξοπλισμού αντλιοστασίων της Δ.Ε. Πύδας » εγγράφεται ποσό 24.800,00 € , διότι στα αντλιοστάσια της Δ.Ε. Πύδας θα πρέπει να προχωρήσει ο Δήμος σε ανάθεση ακύρωση του ανοικτού διαγωνισμού και προκειμένου να αντιμετωπιστούν οι βλάβες απαιτείται να πραγματοποιηθεί η συγκεκριμένη δαπάνη , αφού μετά από την ανάρτηση των προκηρυσίων θα πρέπει να προχωρήσει ο Δήμος σε ανάθεση εργασιών για την αντιμετώπιση βλαβών στα αντλιοστάσια .

8. Στον Κ.Α. 25.6273 με τίτλο : « Φωτισμός και κίνηση (ηλεκτροφωτισμό ή φωταέριο) για οικίες τους υπηρέτες » εγγράφεται ποσό

9.088,32 € , διότι απαιτείται να πραγματοποιηθεί η συγκεκριμένη δαπάνη , αφού σύμφωνα με το αρθρ. 5623/13-06-2019 έγγραφο της ΔΕΔΗΕ για τη χορήγηση μίας νέας παροχής ισχύος 35 kva για τη σύνδεση με το δικτυο διανομής χαμηλής τάσης του φιλίτρου που βρίσκεται στα Ανώια απαιτείται η καταβολή του συγκεκριμένου ποσού . Η εν λόγω δαπάνη πρέπει να πραγματοποιηθεί μέσα προκειμένου να ληφθούν υπόψη οι απαιτήσεις του φιλίτρου που τοποθετήθηκε στη θέση Γρανίτσι Τ.Κ. Ανώια και να μην αντιμετωπίσει πρόβλημα λειτουργίας ο οικισμός τους θρινούς κυρίως μήνες :

9.- Στον Κ.Α. 25.7135.01 με τίτλο : « Προμήθεια αγωγών δικτύου ύδρευσης στην Τ.Κ. Ανώια » εγγράφεται ποσό 4.240,80 € , διότι απαιτείται να πραγματοποιηθεί η συγκεκριμένη δαπάνη , σύμφωνα με την από 11/6/2019 τεχνική έκθεση της Δ.Τ.Υ. του Δήμου ώστε να γίνεται απαγωγή των υδάτων που παράγονται από την πύση του φιλίτρου ύδρευσης της Τ.Κ. Ανώια . Λόγω της μητέρας ποσότητας νερού που παράγεται κατά την πύση του φιλίτρου δεν είναι δυνατή η απορρόφηση σε παρακείμενους αγρούς ή κατά μήκος υφιστάμενων αγωγών . Η εν λόγω δαπάνη πρέπει να πραγματοποιηθεί μέσα προκειμένου να ληφθούν υπόψη οι απαιτήσεις του φιλίτρου που τοποθετήθηκε στη θέση Γρανίτσι Τ.Κ. Ανώια και να μην αντιμετωπίσει πρόβλημα λειτουργίας ο οικισμός τους θρινούς κυρίως μήνες :

10.- Ο Κ.Α. 25.6211 με τίτλο : « Αντίτιμο ηλεκτρικού ρεύματος για φωτισμό όλων ηαταίων και Κ.Χ. και παραγωγής διαδικασίας » ενοικύεται με ποσό 19.434,19 € , για να καλύψει τις ανάγκες της υπηρεσίας κυρίως από το ετήσιον ποσό που προέκυψε μετά από τη εκκαθάριση και το επιπλέον ποσό που προέκυψε από το σύνδεσμο Υδρευσης Δήμων Ν. Πιερίας . Ο εν λόγω Κ.Α. είχε διαμορφωθεί με ποσό 480.000,00 και με την προτεινόμενη τροποποίηση γίνεται 480.000,00 + 19.434,19 = 499.434,19 € .

11.- Στον Κ.Α. 70.6262.12 με τίτλο : « Έργαίες συντήρησης στεγαστρών στο χώρο της Εμπορικής Αιγίου » εγγράφεται ποσό 24.800,00 € , διότι απαιτείται να πραγματοποιηθεί η συγκεκριμένη δαπάνη αφού το ζήτημα είναι να πραγματοποιηθεί η συντήρηση των στεγαστρών και θα πρέπει όλες οι εργασίες συντήρησης του χώρου να πραγματοποιηθούν μέσα .

12.- Στον Κ.Α. 70.7134.01 με τίτλο : « Ηλεκτρονική διαδίκτυακή εφαρμογή Εμπορικής Αιγίου για επισκεπτες και εκθετες » εγγράφεται ποσό 24.800,00 € , διότι απαιτείται να πραγματοποιηθεί η συγκεκριμένη δαπάνη αφού το ζήτημα είναι να πραγματοποιηθεί η συντήρηση των στεγαστρών και θα πρέπει να ογκληρωθεί η κατασκευή της συγκεκριμένης εφαρμογής ώστε να είναι διαθέσιμη το συγκεκριμένο χρονικό διάστημα . Η εφαρμογή αυτή βοηθάει τον επισκεπτη να προβεί εύκολα και γρήγορα μέσα από τα έξυπνα κινητά τους ομοιοδότη με την υπηρεσία και προϊόν και υπηρεσία και τους εκθετες να προβάλουν αποτελεσματικά και στοχευμένα τα περιττερα και τα προϊόντα τους . Η συγκεκριμένη εφαρμογή λειτουργεί σε κεραια της εμπορικής και το έτος 2018 .

13.- Ο Κ.Α. 70.6054 με τίτλο : « Εργοδοτικές εισφορές εκτίκτων υπαλλήλων » ενοικύεται με ποσό 18.736,85 € , για να καλύψει τις ανάγκες σε εργοδοτικές εισφορές των απασχολούμενων στο πρόγραμμα κοινωνικών εργασιών . Ο εν λόγω Κ.Α. είχε διαμορφωθεί με ποσό 86.282,27 και με την προτεινόμενη τροποποίηση γίνεται 86.282,27 + 18.736,85 = 105.019,12 € .

Συνολικό ποσό που μεταφέρεται από το αποθεματικό κεφάλαιο είναι 352.911,00 € .

Το αποθεματικό κεφάλαιο Κ.Α. 9111 μετά την προηγούμενη αναμόρφωση διαμορφώθηκε σε 233.731,36 € και με την προτεινόμενη τροποποίηση γίνεται 233.731,36 + 170.290,82 + 185.400,00 - 352.911,00 = 236.511,18 € .

Συνεπώς η μίσωση που απομένει στο Αποθεματικό κεφάλαιο ανέρχεται τώρα σε 236.511,18 € .

Από την Οικονομική Υπηρεσία
Η Προϊσταμένη
Πασιούλα Παύλου

ΑΠΟΛΟΓΙΣΜΟΣ ΕΣΟΔΩΝ από 01/04/2019 έως 30/06/2019

Κωδικός Λογαριασμού	Περιγραφή	Εγκεκριμένος	Αναμορφώσεις Σύνολο	Διευρυνόμενος Σύνολο	Τελικά Βεβαιωθέντα Περίοδου	Τελικά Βεβαιωθέντα Σύνολο	Εισπραχθέντα Περίοδου	Εισπραχθέντα Σύνολο
06	ΠΙΣΤΩΤΙΚΟΙ ΛΟΓΑΡΙΑΣΜΟΙ ΔΗΜΟΣΙΟΥ ΛΟΓΙΣΤΙΚΟΥ	15.898.303,12	3.587.368,94	19.485.672,06	1.949.916,50	7.015.165,87	1.885.648,71	3.960.295,86
06.00	ΕΣΟΔΑ ΔΗΜΟΥ	15.898.303,12	3.587.368,94	19.485.672,06	1.949.916,50	7.015.165,87	1.885.648,71	3.960.295,86
06.00.0	ΤΑΚΤΙΚΑ ΕΣΟΔΑ	4.044.517,19	357.340,21	4.401.857,40	834.640,20	1.820.690,78	820.554,35	1.736.201,03
06.00.01	ΠΡΟΣΟΔΟΙ ΑΠΟ ΑΚΙΝΗΤΗ ΠΕΡΙΟΥΣΙΑ	412.772,15	0,00	412.772,15	4.412,72	155.246,77	21.420,19	101.953,84
06.00.011	ΜΙΣΘΩΜΑΤΑ	146.772,15	0,00	146.772,15	1.036,72	148.189,77	16.044,15	94.896,84
06.00.0111	Μισθώματα από αστικά ακίνητα (άρθρο 192 ΚΔΚ)	43.772,15	0,00	43.772,15	0,00	45.716,32	5.747,92	7.923,67
06.00.0112	Μισθώματα βιομηχανικών εκτάσεων (άρθρο 5 ΒΔ 24/9-20/1958, άρθρο 3 ΤΝΔ 4260/62)	3.000,00	0,00	3.000,00	0,00	0,00	0,00	0,00
06.00.0113	Μισθώματα καλλιεργήσιμης γης (άρθρο 195 ΚΔΚ)	100.000,00	0,00	100.000,00	1.036,72	102.473,45	12.296,29	86.973,17
06.00.012	ΕΣΟΔΑ ΑΠΟ ΕΚΜΕΤΑΛΛΕΥΣΗ ΕΛΑΦΟΥΣ ΑΚΙΝΗΤΗΣ ΠΕΡΙΟΥΣΙΑΣ ΚΑΙ ΚΟΙΝΟΧΡΗΣΤΩΝ ΧΩΡΩΝ	266.000,00	0,00	266.000,00	3.376,00	7.057,00	3.376,00	7.057,00
06.00.0122	Τέλη και δικαιώματα από εμποροπανηγύρεις, παζάρια και λαϊκές αγορές (άρθρο 19 ΒΔ 24/9-20/10/1958)	265.000,00	0,00	265.000,00	3.376,00	7.057,00	3.376,00	7.057,00
06.00.0122.01	Τέλη από δικαιώματα της Εμποροπανηγύρης Αιγίνιου	250.000,00	0,00	250.000,00	0,00	0,00	0,00	0,00
06.00.0122.02	Τέλη από δικαιώματα λαϊκών αγορών	15.000,00	0,00	15.000,00	3.376,00	7.057,00	3.376,00	7.057,00
06.00.0129	Λοιπά έσοδα από ακίνητα	1.000,00	0,00	1.000,00	0,00	0,00	0,00	0,00
06.00.0129.02	Έσοδα από χρήση του κέντρου πολλαπλών χρήσεων στην Τ.Κ.Μεθώνης	1.000,00	0,00	1.000,00	0,00	0,00	0,00	0,00
06.00.02	ΕΣΟΔΑ ΑΠΟ ΚΙΝΗΤΗ ΠΕΡΙΟΥΣΙΑ	3.000,00	106.282,93	109.282,93	31.685,40	107.362,52	31.685,40	107.362,52
06.00.021	ΤΟΚΟΙ ΚΕΦΑΛΑΙΩΝ	3.000,00	0,00	3.000,00	1.079,59	1.079,59	1.079,59	1.079,59
06.00.0211	Τόκοι χρηματικών καταθέσεων σε τράπεζες	3.000,00	0,00	3.000,00	1.079,59	1.079,59	1.079,59	1.079,59
06.00.023	ΕΣΟΔΑ ΑΠΟ ΛΟΙΠΗ ΚΙΝΗΤΗ ΠΕΡΙΟΥΣΙΑ	0,00	106.282,93	106.282,93	30.605,81	106.282,93	30.605,81	106.282,93
06.00.0239	Λοιπά έσοδα από κινητή περιουσία	0,00	106.282,93	106.282,93	30.605,81	106.282,93	30.605,81	106.282,93
06.00.03	ΕΣΟΔΑ ΑΠΟ ΑΝΤΑΠΟΔΟΤΙΚΑ ΤΕΛΗ ΚΑΙ ΔΙΚΑΙΩΜΑΤΑ	1.512.712,64	203.461,82	1.716.174,46	237.776,36	450.246,85	235.495,26	447.935,25
Προοδευτικό Σύνολο:		266.000,00	0,00	266.000,00	3.376,00	7.057,00	3.376,00	7.057,00

ΑΠΟΛΟΓΙΣΜΟΣ ΕΣΟΔΩΝ από 01/04/2019 έως 30/06/2019

Κωδικός Λογαριασμού	Περιγραφή	Εγκεκριμένος	Αναμορφώσεις Σύνολο	Διαμορφωμένος Σύνολο	Τελικά Βεβαιωθέντα Περίοδου	Τελικά Βεβαιωθέντα Σύνολο	Εισπραχθέντα Περίοδου	Εισπραχθέντα Σύνολο
06.00.031	ΥΠΗΡΕΣΙΕΣ ΚΑΘΑΡΙΟΤΗΤΑΣ ΚΑΙ ΗΛΕΚΤΡΟΦΩΤΙΣΜΟΥ	750.000,00	203.461,82	953.461,82	235.069,01	447.423,50	235.069,01	447.423,50
06.00.0311	Τέλος καθαριότητας και φωτισμού (άρθρο 25 Ν 1828/89)	750.000,00	203.461,82	953.461,82	235.069,01	447.423,50	235.069,01	447.423,50
06.00.032	ΥΠΗΡΕΣΙΑ ΥΔΡΕΥΣΕΩΣ (άρθρο 19 ΒΔ 24/9-20/10/1958)	403.000,00	0,00	403.000,00	2.649,35	2.763,35	366,25	451,75
06.00.0321	Διακρίματα σύνδεσης και επανασύνδεσης με το δίκτυο	3.000,00	0,00	3.000,00	228,00	342,00	228,00	313,50
06.00.0322	Τέλος ύδρευσης	400.000,00	0,00	400.000,00	2.421,35	2.421,35	138,25	138,25
06.00.033	ΥΠΗΡΕΣΙΑ ΑΡΔΕΥΣΕΩΣ (άρθρο 19 ΒΔ 24/9-20/10/1958)	170.000,00	0,00	170.000,00	0,00	0,00	0,00	0,00
06.00.0331	Διακρίματα χρήσεως αρδευτικού δικτύου	100.000,00	0,00	100.000,00	0,00	0,00	0,00	0,00
06.00.0332	Λοιπά έσοδα υπηρεσίας αρδέσεως	70.000,00	0,00	70.000,00	0,00	0,00	0,00	0,00
06.00.034	ΥΠΗΡΕΣΙΑ ΑΠΟΧΕΤΕΥΣΗΣ (άρθρο 19 ΒΔ 24/9-20/10/1958)	189.712,64	0,00	189.712,64	60,00	60,00	60,00	60,00
06.00.0341	Διακρίματα σύνδεσης με το αποχετευτικό δίκτυο	68.712,64	0,00	68.712,64	0,00	0,00	0,00	0,00
06.00.0342	Τέλη χρήσεως υπονόμων	120.000,00	0,00	120.000,00	0,00	0,00	0,00	0,00
06.00.0343	Λοιπά έσοδα υπηρεσίας αποχέτευσης	1.000,00	0,00	1.000,00	60,00	60,00	60,00	60,00
06.00.04	ΕΣΟΔΑ ΑΠΟ ΛΟΙΠΑ ΤΕΛΗ ΔΙΚΑΙΩΜΑΤΑ ΚΑΙ ΠΑΡΟΧΗ ΥΠΗΡΕΣΙΩΝ	86.760,00	3.087,12	89.847,12	14.341,96	23.664,73	12.797,24	22.120,01
06.00.041	ΕΣΟΔΑ ΝΕΚΡΟΤΑΦΕΙΩΝ (άρθρο 4 ΑΝ 582/1968, άρθρο 3 Ν 547/1977)	8.000,00	0,00	8.000,00	200,00	350,00	200,00	350,00
06.00.0412	Δικαίωμα ενταφιασμού	5.000,00	0,00	5.000,00	0,00	0,00	0,00	0,00
06.00.0413	Δικαίωμα ανανέωσης (παράστασης χρόνου ταφής)	3.000,00	0,00	3.000,00	0,00	50,00	0,00	50,00
06.00.0415	Διακρίματα από τη χρήση οστεοφυλακίων	0,00	0,00	0,00	200,00	300,00	200,00	300,00
06.00.044	ΕΣΟΔΑ ΑΠΟ ΤΕΛΟΣ ΑΚΙΝΗΤΗΣ ΠΕΡΙΟΥΣΙΑΣ	30.760,00	0,00	30.760,00	0,00	0,00	0,00	0,00
06.00.0441	Τέλος ακίνητης περιουσίας (άρθρο 24 Ν 2130/93)	30.760,00	0,00	30.760,00	0,00	0,00	0,00	0,00
06.00.045	ΤΕΛΟΣ ΕΠΙ ΤΩΝ ΑΚΑΘΑΡΙΣΤΩΝ ΕΣΟΔΩΝ ΕΠΙΤΗΔΕΥΜΑΤΙΩΝ	20.000,00	0,00	20.000,00	138,81	138,81	138,81	138,81
		266.000,00	0,00	266.000,00	3.376,00	7.057,00	3.376,00	7.057,00
Προσθετικό Σύνολο :								

ΑΠΟΛΟΓΙΣΜΟΣ ΕΣΟΔΩΝ από 01/04/2019 έως 30/06/2019

Κωδικός Λογαριασμού	Περιγραφή	Εγκεκριμένος	Αναμφώσις Σύνολο	Διαμορφωμένος Σύνολο	Τελικά Βεβαιωθέντα Περίοδου	Τελικά Βεβαιωθέντα Σύνολο	Εισπραχθέντα Περίοδου	Εισπραχθέντα Σύνολο
06.00.0452	Τέλος επί των ακαθαρσιών εσόδων των κέντρων διασκέδασης, εσπιατορίων και συναφών καταστημάτων (άρθρο 20 Ν 1080/80)	20.000,00	0,00	20.000,00	138,81	138,81	138,81	138,81
06.00.046	ΛΟΙΠΑ ΤΕΛΗ ΚΑΙ ΔΙΚΑΙΩΜΑΤΑ	18.000,00	0,00	18.000,00	2.006,23	2.362,43	461,51	817,71
06.00.0461	Τέλος χρήσης κοινόχρηστων χώρων (άρθρο 3 Ν 1080/80)	10.000,00	0,00	10.000,00	1.588,86	1.945,06	44,14	400,34
06.00.0462	Τέλος διαφήμισης (άρθρο 5 Ν 1900/90)	3.000,00	0,00	3.000,00	0,00	0,00	0,00	0,00
06.00.0468	Τέλος αδειών οικοδομών (άρθρο 23 ΒΔ 24/9-20/10/1958)	5.000,00	0,00	5.000,00	417,37	417,37	417,37	417,37
06.00.047	ΔΥΝΗΤΙΚΑ ΑΝΤΑΠΟΔΟΤΙΚΑ ΤΕΛΗ (άρθρο 25 Ν 1828/89)	10.000,00	3.087,12	3.087,12	11.996,92	20.813,49	11.996,92	20.813,49
06.00.0471	Λοιπά δυνητικά τέλη Τ.Α.Π ΚΑΠ	10.000,00	3.087,12	3.087,12	11.996,92	20.813,49	11.996,92	20.813,49
06.00.0471.01	Λοιπά δυνητικά τέλη	10.000,00	3.087,12	3.087,12	11.996,92	20.813,49	11.996,92	20.813,49
06.00.05	ΦΟΡΟΙ ΚΑΙ ΕΙΣΦΟΡΕΣ	33.000,00	0,00	33.000,00	19.443,43	27.462,14	19.443,43	27.462,14
06.00.051	ΦΟΡΟΙ	30.000,00	0,00	30.000,00	19.443,43	27.462,14	19.443,43	27.462,14
06.00.0514	Λοιποί φόροι	30.000,00	0,00	30.000,00	19.443,43	27.462,14	19.443,43	27.462,14
06.00.052	ΕΙΣΦΟΡΕΣ	3.000,00	0,00	3.000,00	0,00	0,00	0,00	0,00
06.00.0521	Εισφορά σε χρήμα λόγω ένταξης ή επέκταξης πολεοδομικών σχεδίων (άρθρο 24 Συντ. 1975/2001, άρθρο 9 Ν 1337/83, άρθρο 21 Ν 2508/97)	3.000,00	0,00	3.000,00	0,00	0,00	0,00	0,00
06.00.06	ΕΣΟΔΑ ΑΠΟ ΕΠΙΧΟΡΗΓΗΣΕΙΣ ΓΙΑ ΛΕΙΤΟΥΡΓΙΚΕΣ ΔΑΠΑΝΕΣ	1.939.592,40	44.508,34	1.984.100,74	484.898,10	1.014.304,54	484.898,10	1.014.304,54
06.00.061	ΑΠΟ ΘΕΣΜΟΘΕΤΗΜΕΝΟΥΣ ΠΟΡΟΥΣ ΓΙΑ ΚΑΛΥΨΗ ΛΕΙΤΟΥΡΓΙΚΩΝ ΔΑΠΑΝΩΝ	1.939.592,40	44.508,34	1.984.100,74	484.898,10	1.014.304,54	484.898,10	1.014.304,54
06.00.0611	ΚΑΠ για την κάλυψη γενικών αναγκών (άρθρο 25 Ν 1828/89)	1.939.592,40	44.508,34	1.984.100,74	484.898,10	1.014.304,54	484.898,10	1.014.304,54
06.00.07	ΛΟΙΠΑ ΤΑΚΤΙΚΑ ΕΣΟΔΑ	56.680,00	0,00	56.680,00	42.080,23	42.403,23	14.814,73	15.062,73
06.00.071	ΛΟΙΠΑ ΤΑΚΤΙΚΑ ΕΣΟΔΑ	56.680,00	0,00	56.680,00	42.080,23	42.403,23	14.814,73	15.062,73
06.00.0712	Μισθώματα θαλασσίων εκτάσεων (άρθρο 15 Ν 2130/93)	30.000,00	0,00	30.000,00	41.082,23	41.103,23	13.721,73	13.762,73
Προοδευτικό Σύνολο :		279.000,00	3.087,12	279.087,12	15.372,92	27.870,49	15.372,92	27.870,49

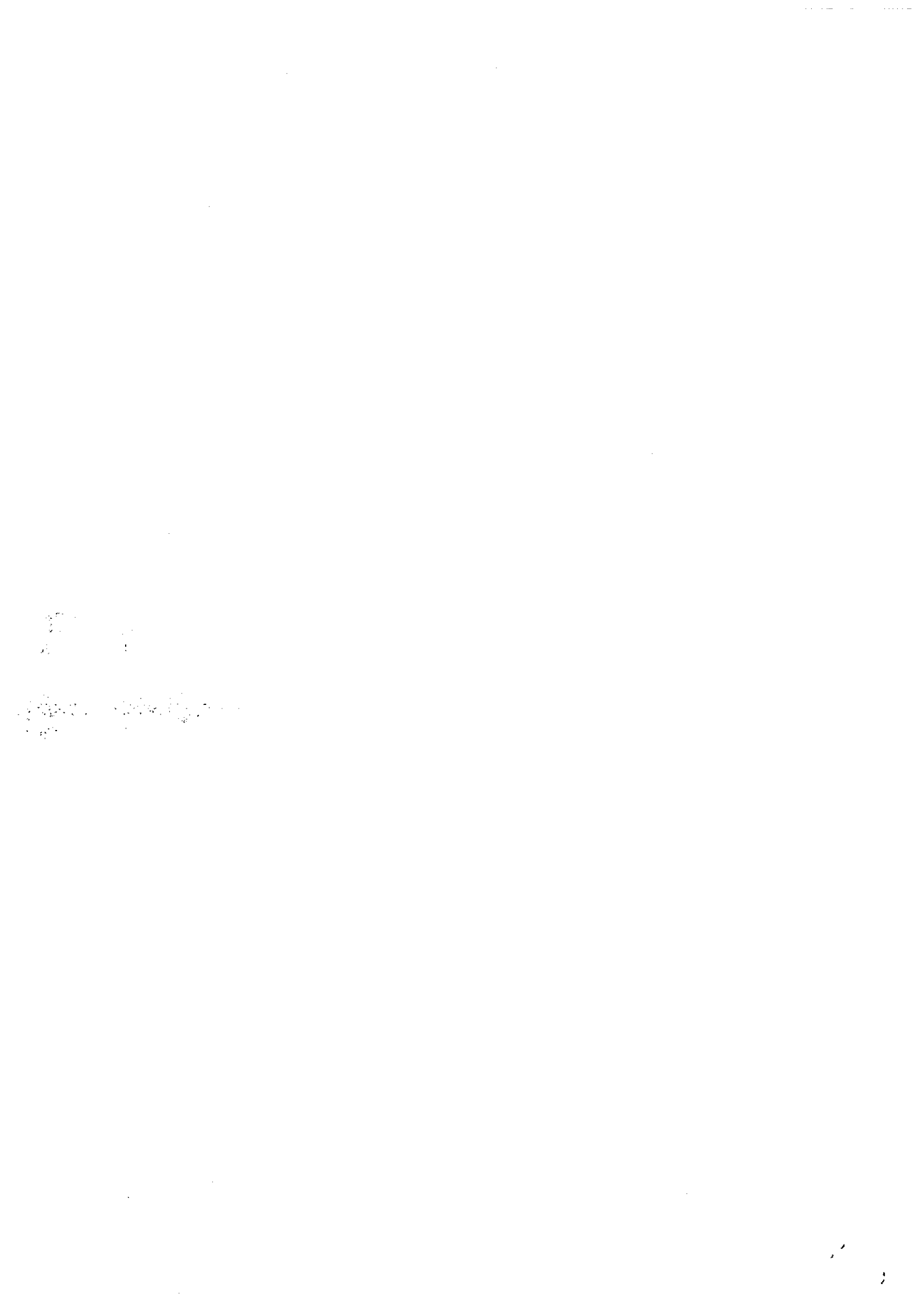

ΑΠΟΛΟΓΙΣΜΟΣ ΕΣΟΔΩΝ από 01/04/2019 έως 30/06/2019

Κωδικός Λογαριασμού	Περιγραφή	Εγκεκριμένος	Αναμορφώσεις Σύνολο	Διαμορφωμένος Σύνολο	Τελικά Βεβαιωθέντα Περίοδου	Τελικά Βεβαιωθέντα Σύνολο	Εισπραχθέντα Περίοδου	Εισπραχθέντα Σύνολο
06.00.0713	Παράβολα για την έκδοση των αδειών ίδρυσης και λειτουργίας επιχειρήσεων υγειονομικού ενδιαφέροντος (άρθρο 25 ΔΚΚ)	5.000,00	0,00	5.000,00	303,00	528,00	378,00	528,00
06.00.0715	Τέλος διαφήμισης της κατηγορίας Δ' του άρθρου 15 του ΒΔ 24/9-20/10/1958 (άρθρο 9 Ν. 2880/2001)	16.680,00	0,00	16.680,00	0,00	0,00	0,00	0,00
06.00.0718	Λοιπά τακτικά έσοδα που δεν εντάσσονται στις ανωτέρω τάξεις.	5.000,00	0,00	5.000,00	715,00	772,00	715,00	772,00
06.00.1	ΕΚΤΑΚΤΑ ΕΣΟΔΑ	4.634.018,38	1.966.916,68	6.600.935,06	643.264,24	869.069,14	643.490,78	862.604,75
06.00.11	ΕΣΟΔΑ ΑΠΟ ΕΚΠΟΙΗΣΗ ΚΙΝΗΤΗΣ ΚΑΙ ΑΚΙΝΗΤΗΣ ΠΕΡΙΟΥΣΙΑΣ	5.000,00	0,00	5.000,00	0,00	0,00	0,00	0,00
06.00.111	ΕΣΟΔΑ ΑΠΟ ΕΚΠΟΙΗΣΗ ΑΚΙΝΗΤΩΝ	5.000,00	0,00	5.000,00	0,00	0,00	0,00	0,00
06.00.1115	Προσκύρωση δημοτικών ή κοινοτικών εκτάσεων (άρθρα 300-309 ΚΒΠΗ, άρθρο 56 Ν. 1416/84)	5.000,00	0,00	5.000,00	0,00	0,00	0,00	0,00
06.00.12	ΕΚΤΑΚΤΕΣ ΕΠΙΧΟΡΗΓΗΣΕΙΣ ΓΙΑ ΚΑΛΥΨΗ ΛΕΙΤΟΥΡΓΙΚΩΝ ΔΑΠΑΝΩΝ	3.000,00	113.376,51	116.376,51	56.637,56	93.987,71	56.637,96	93.987,71
06.00.121	ΕΠΙΧΟΡΗΓΗΣΕΙΣ ΓΙΑ ΚΑΛΥΨΗ ΛΕΙΤΟΥΡΓΙΚΩΝ ΔΑΠΑΝΩΝ	3.000,00	113.376,51	116.376,51	56.637,56	93.987,71	56.637,96	93.987,71
06.00.1211	Από εθνικούς πόρους	0,00	113.376,51	113.376,51	56.637,56	93.779,15	56.637,96	93.779,15
06.00.1211.01	Επιχορήγηση από ΥΠ.ΑΓΡΟΤΙΚΗΣ ΑΝΑΠΤΥΞΗΣ ΤΡΟΦΙΜΩΝ για πληρωμή ανελημμένων υποχρεώσεων	0,00	860,51	860,51	0,00	0,00	0,00	0,00
06.00.1211.11	Επιχορήγηση από τον ΟΑΕΔ για το πρόγραμμα Κοινοφελούς Εργασίας	0,00	112.516,00	112.516,00	56.637,56	93.779,15	56.637,96	93.779,15
06.00.1219.01	Επιχορηγήσεις από τη Ε.Ε. για δαπάνες ταξιδίων	3.000,00	0,00	3.000,00	0,00	208,56	0,00	208,56
06.00.13	ΕΠΙΧΟΡΗΓΗΣΕΙΣ ΓΙΑ ΕΠΕΝΔΥΣΕΙΣ	4.438.018,38	1.853.540,17	6.291.558,55	566.460,54	715.319,99	566.460,94	715.319,99
06.00.131	ΕΠΙΧΟΡΗΓΗΣΕΙΣ ΑΠΟ ΘΕΣΜΟΘΕΤΗΜΕΝΟΥΣ ΠΟΡΟΥΣ ΓΙΑ ΕΠΕΝΔΥΤΙΚΕΣ ΔΑΠΑΝΕΣ	285.920,00	0,00	285.920,00	132.942,50	183.935,00	132.942,50	183.935,00
06.00.1311	ΚΑΠ επενδυτικών δαπανών των δήμων	203.970,00	0,00	203.970,00	50.992,50	101.985,00	50.992,50	101.985,00
06.00.1312	Επισκευή και συντήρηση σχολικών κτιρίων άρθρο (13 Ν. 2880/2001)	37.950,00	0,00	37.950,00	37.950,00	37.950,00	37.950,00	37.950,00
06.00.1313	Επιχορηγήσεις για πυροπροστασία που προορίζονται για επενδυτικές δαπάνες	44.000,00	0,00	44.000,00	44.000,00	44.000,00	44.000,00	44.000,00
	Προοδευτικό Σύνολο :	276.000,00	116.463,63	392.463,63	72.010,88	121.649,64	72.010,88	121.649,64

ΑΠΟΛΟΓΙΣΜΟΣ ΕΣΟΔΩΝ από 01/04/2019 έως 30/06/2019

Κωδικός Λογαριασμού	Περιγραφή	Εγκεκριμένος	Αναμορφώσεις Σύνολο	Διαμορφωμένος Σύνολο	Τελικά Βεβαιωθέντα Περίοδου	Τελικά Βεβαιωθέντα Σύνολο	Εισπραχθέντα Περίοδου	Εισπραχθέντα Σύνολο
06.00.132	ΛΟΙΠΕΣ ΕΠΙΧΟΡΗΓΗΣΕΙΣ ΓΙΑ ΕΠΕΝΔΥΣΕΙΣ ΚΑΙ ΕΡΓΑ	4.152.098,38	1.853.540,17	6.005.638,55	433.518,44	531.384,99	433.518,44	531.384,99
06.00.1321	Χρηματοδοτήσεις από Περιφερειακά επιχειρησιακά προγράμματα	0,00	614.880,00	514.880,00	0,00	0,00	0,00	0,00
06.00.1321.01	Ενεργειακή αναβάθμιση και εξοικονόμηση ενέργειας στο κτίριο του πρώην κοινοτικού καταστήματος Σφενδάμης "	0,00	169.880,00	169.880,00	0,00	0,00	0,00	0,00
06.00.1321.02	Επιχορήγηση από το Ε.Π.Κεντρική Μακεδονία για το έργο : " Ενεργειακή αναβάθμιση , εξοικονόμηση ενέργειας και αξιοποίηση αναεώσιμων πηγών ενέργειας στο κτίριο του Δημαρχείου Αγινίου "	0,00	445.000,00	445.000,00	0,00	0,00	0,00	0,00
06.00.1322	Χρηματοδοτήσεις από Κεντρικούς φορείς (μέσω του εθνικού τμήματος του Π.Δ.Ε.)	687.979,23	982.682,85	1.570.662,08	358.926,34	456.792,89	358.926,34	456.792,89
06.00.1322.03	Επιχορήγηση από το ΥΠ.Ε.Σ. για αντιμετώπιση του φαινομένου της λειψυδρίας.	0,00	33.178,89	33.178,89	0,00	10.805,79	0,00	10.805,79
06.00.1322.04	Επιχορήγηση από το ΥΠ.Ε.Σ. για την πρόληψη και αντιμετώπιση ζημιών και καταστροφών από θεομηνίες.	92.179,69	11.620,31	103.800,00	33.974,04	33.974,04	33.974,04	33.974,04
06.00.1322.07	Επιχορήγηση από το ΥΠΕΣ για την αντιμετώπιση του φαινομένου της λειψυδρίας (250.000,00)	250.000,00	0,00	250.000,00	0,00	37.498,87	0,00	37.498,87
06.00.1322.09	Επιχορήγηση από το ΥΠΕΣ για αντιμετώπιση ζημιών και καταστροφών που προκλήθηκαν από θεομηνίες (250.000,00 €)	54.800,00	95.623,78	150.423,78	0,00	49.561,89	0,00	49.561,89
06.00.1322.10	Επιχορήγηση από το ΥΠΕΣ για εκτέλεση εργασιών για την αντιμετώπιση του φαινομένου της λειψυδρίας (200.000,00 €)	200.000,00	0,00	200.000,00	0,00	0,00	0,00	0,00
06.00.1322.11	Επιχορήγηση από το ΥΠ.Ε.Σ. για πρόληψη και αντιμετώπιση ζημιών από θεομηνίες.	28.000,00	0,00	28.000,00	0,00	0,00	0,00	0,00
06.00.1322.12	Επιχορήγηση από το πρόγραμμα ΦΙΛΟΔΗΜΟΣ II για την επισκευή και συντήρηση σχολικών κτιρίων και αύλειων χώρων Δήμου Πύδνας Κολινδρού	62.999,54	-35.279,74	27.719,80	0,00	0,00	0,00	0,00
06.00.1322.13	Επιχορήγηση από το πρόγραμμα ΦΙΛΟΔΗΜΟΣ II για την προμήθεια και τοποθέτηση εξοπλισμού για την αναβάθμιση παιδικών χαρών Δήμου Πύδνας Κολινδρού	0,00	215.000,00	215.000,00	0,00	0,00	0,00	0,00
Προοδευτικό Σύνολο :		963.979,23	836.486,87	1.500.466,10	105.984,92	253.490,23	105.984,92	253.490,23

ΑΠΟΛΟΓΙΣΜΟΣ ΕΣΟΔΩΝ από 01/04/2019 έως 30/06/2019

Κωδικός Λογαριασμού	Περιγραφή	Εγκεκριμένος	Αναμορφώσεις Σύνολο	Διαμορφωμένος Σύνολο	Τελικά Βεβαιωθέντα Περίοδου	Τελικά Βεβαιωθέντα Σύνολο	Εισπραχθέντα Περίοδου	Εισπραχθέντα Σύνολο
06.00.1322.14	Επιχορήγηση από το πρόγραμμα ΦΙΛΟΔΗΜΟΣ II για την προμήθεια πολυμηχανήματος έργου και συνοδευτικού εξοπλισμού για το Δήμο Πύδνας Κολινδρού	0,00	150.000,00	-50.000,00	0,00	0,00	0,00	0,00
06.00.1322.15	Επιχορήγηση από το ΥΠΕΣ έτους 2019 για την αντιμετώπιση του φαινομένου της Λειψυδρίας (150.000,00)	0,00	150.000,00	-50.000,00	40.896,10	40.896,10	40.896,10	40.896,10
06.00.1322.16	Επιχορήγηση από το ΥΠ.Ε.Σ. για πρόληψη και αντιμετώπιση ζημιών από θεομηνίες 2019 (250.000,00) .	0,00	250.000,00	250.000,00	210.602,30	210.602,30	210.602,30	210.602,30
06.00.1322.17	Επιχορήγηση από το πρόγραμμα ΦΙΛΟΔΗΜΟΣ II για την πράξη : Αναβάθμιση Αθλητικών Υποδομών Δήμου Πύδνας Κολινδρού	0,00	398.839,61	398.839,61	114.350,00	114.350,00	114.350,00	114.350,00
06.00.1322.18	Επιχορήγηση από το πρόγραμμα ΦΙΛΟΔΗΜΟΣ II για την υλοποίηση έργων και επενδυτικών προγραμμάτων	0,00	228.700,00	228.700,00	0,00	0,00	0,00	0,00
06.00.1328	Χρηματοδοτήσεις από το Εθνικό Στρατηγικό Πλαίσιο Αναφοράς (ΕΣΠΑ) εκτός περιφερειακών επιχειρησιακών προγραμμάτων	2.465.050,00	-89.563,31	2.375.486,69	33.696,00	33.696,00	33.696,00	33.696,00
06.00.1328.01	Επιχορήγηση από το ΕΠΕ " Υποδομές , Μεταφορών , Περιβάλλον και Αειφόρος Ανάπτυξη 2014-2020 " Προμήθεια εγκατάσταση και θέση σε λειτουργία συστήματος τηλεελέγχου , τηλεχειρισμού και έλεγχου διαρροών εγκαταστάσεων ύδρευσης του Δήμου Πύδνας Κολινδρού	1.205.000,00	0,00	-205.000,00	0,00	0,00	0,00	0,00
06.00.1328.05	Χρηματοδότηση για τη δράση : " Κέντρο Κοινότητας Δήμου Πύδνας Κολινδρού "	35.600,00	0,00	35.600,00	33.696,00	33.696,00	33.696,00	33.696,00
06.00.1328.06	Επιχορήγηση από το ΕΣΠΑ για το έργο : Διασύνδεση βιολογικών καθαρισμών Κατερίνης - Κορινού	958.342,00	-89.563,31	868.778,69	0,00	0,00	0,00	0,00
...								

Προοδευτικό Σύνολο :

3.162.921,23

1.624.463,17

464.633,22

612.138,53

464.633,22

612.138,53

ΑΠΟΛΟΓΙΣΜΟΣ ΕΣΟΔΩΝ από 01/04/2019 έως 30/06/2019

Κωδικός Λογαριασμού	Περιγραφή	Εγκεκριμένος	Αναμορφώσεις	Διαμορφωμένος	Τελικά Βεβαιωθέντα Περιόδου	Τελικά Βεβαιωθέντα Σύνολο	Εισπραχθέντα Περιόδου	Εισπραχθέντα Σύνολο
06.00.1328.07	Επιχορήγηση από το ΕΣΠΑ για την προμήθεια με τίτλο : " Προμήθεια , τοποθέτηση και θέση σε λειτουργία Η/Μ εξοπλισμού φίλτρανης σε υδρευτική γεώτρηση στην Τ.Κ. Καταχα του Δήμου Πύδνας Κολινδρού "	266.108,00	0,00	266.108,00	0,00	0,00	0,00	0,00
06.00.1329	Λοιπές επιχορήγησης για επενδύσεις και έργα	799.069,15	-169.459,37	629.609,78	0,00	0,00	0,00	0,00
06.00.1329.01	Επιχορήγηση από το ΠΡΑΣΙΝΟ ΤΑΜΕΙΟ , ΝΠΔΔ του Υπουργείου Περιβάλλοντος και Ενέργειας για την Πιστοποίηση Παδικών Χαρών Δήμου Πύδνας Κολινδρού - συντηρήσεις και προμήθεια εξοπλισμού	200.000,00	0,00	200.000,00	0,00	0,00	0,00	0,00
06.00.1329.02	Επιχορήγηση από το ΠΕΠ Κεντρικής Μακεδονίας για την προμήθεια εγκατάσταση και θέση σε λειτουργία συστήματος επεξεργασίας νερού (φίλτρου) στη θέση Γιαννίται Τ.Κ. Αλιαντών .	241.155,20	0,00	241.155,20	0,00	0,00	0,00	0,00
06.00.1329.03	Επιχορήγηση για το έργο " Αγροτική οδοποιία Τ.Κ. Ρυσκίων Δήμου Πύδνας Κολινδρού "	305.881,44	-169.459,37	136.422,07	0,00	0,00	0,00	0,00
06.00.1329.04	Επιχορήγηση από το ΠΔΕ 2018 για το έργο : " Βελτίωση Αθλητικών εγκαταστάσεων Δ.Κ. Αιγινίου "	252.032,51	0,00	252.032,51	0,00	0,00	0,00	0,00
06.00.14	ΔΩΡΕΕΣ-ΚΛΗΡΟΝΟΜΙΕΣ-ΚΛΗΡΟΔΟΣΙΕΣ	3.000,00	0,00	3.000,00	0,00	0,00	0,00	0,00
06.00.142	ΚΛΗΡΟΝΟΜΙΕΣ ΚΑΙ ΚΛΗΡΟΔΟΣΙΕΣ	3.000,00	0,00	3.000,00	0,00	0,00	0,00	0,00
06.00.1421	Εσοδα από κληρονομίες, κληροδοσίες	3.000,00	0,00	3.000,00	0,00	0,00	0,00	0,00
06.00.15	ΠΡΟΣΑΥΞΗΣΕΙΣ - ΠΡΟΣΤΙΜΑ - ΠΑΡΑΒΟΛΑ	175.000,00	0,00	175.000,00	0,00	19.639,04	19.865,58	50.792,58
06.00.151	ΠΡΟΣΑΥΞΗΣΕΙΣ ΚΑΙ ΠΡΟΣΤΙΜΑ	172.000,00	0,00	172.000,00	0,00	19.639,04	19.865,58	50.792,58
06.00.1511	Προσαυξήσεις εκπρόθεσμης καταβολής χρεών	100.000,00	0,00	100.000,00	0,00	10.232,75	10.248,99	20.922,00
06.00.1512	Πρόστιμα του ΚΟΚ, του ΝΑ 805/71 και του ΑΝ 170/67 (άρθρο 31 Ν 2130/93)	70.000,00	0,00	70.000,00	0,00	9.406,29	9.341,29	29.458,49
06.00.1519	Λοιπά πρόστιμα και χρηματικές ποινές επιβαλλόμενες βάση ειδικών διατάξεων	2.000,00	0,00	2.000,00	0,00	0,00	275,30	412,09
06.00.152	ΠΑΡΑΒΟΛΑ	3.000,00	0,00	3.000,00	0,00	0,00	0,00	0,00
		4.228.098,38	1.455.003,80	5.583.102,18	464.633,22	612.138,53	464.633,22	612.138,53
		Προϋπολογιστικό Σύνολο :						

ΑΠΟΛΟΓΙΣΜΟΣ ΕΣΟΔΩΝ από 01/04/2019 έως 30/06/2019

Κωδικός Λογαριασμού	Περιγραφή	Εγκεκριμένος	Αναμορφώσεις	Διαμ.εμφωμένος	Τελικά	Τελικά	Τελικά	Εισπραχθέντα	Εισπραχθέντα
		Σύνολο	Σύνολο	Σύνολο	Βεβαιωθέντα	Βεβαιωθέντα	Σύνολο	Περίοδου	Σύνολο
06.00.1521	Παράβολα πλειστηριασμών (άρθρα 932 και 959 κΠολΔ)	2.000,00	0,00	2.000,00	0,00	0,00	0,00	0,00	0,00
06.00.1522	Παράβολα υποβαλλόμενα για τη χορήγηση διευκολύνσεων τμηματικής καταβολής χρεών (άρθρο 18 Ν 2648/98)	1.000,00	0,00	1.000,00	0,00	0,00	0,00	0,00	0,00
06.00.16	ΛΟΙΠΑ ΕΚΤΑΚΤΑ ΕΣΟΔΑ	10.000,00	0,00	10.000,00	526,30	2.504,47	2.504,47	526,30	2.504,47
06.00.169	Λοιπά έκτακτα έσοδα	10.000,00	0,00	10.000,00	526,30	2.504,47	2.504,47	526,30	2.504,47
06.00.1694	Έσοδα των Δήμων από την παραχώρηση της απλής χρήσης αιγιαλού - παραλίας σε τρίτους	5.000,00	0,00	5.000,00	525,00	2.085,00	2.085,00	525,00	2.085,00
06.00.1699	Έσοδα πο δεν εμπιπτουν σε κανένα από τους λοιπούς κωδικού της ομάδας 1 ^η ΕΚΤΑΚΤΑ ΕΣΟΔΑ	5.000,00	0,00	5.000,00	1,30	439,47	439,47	1,30	439,47
06.00.2	ΕΣΟΔΑ ΠΑΡΕΛΘΟΝΤΩΝ ΟΙΚΟΝΟΜΙΚΩΝ ΕΤΩΝ (Π.Ο.Ε.) ΠΟΥ ΒΕΒΑΙΩΝΟΝΤΑΙ ΓΙΑ ΠΡΩΤΗ ΦΟΡΑ	605.000,00	166.630,32	771.630,32	187.216,38	604.469,04	604.469,04	77.685,38	444.760,69
06.00.21	ΕΣΟΔΑ Π.Ο.Ε. ΤΑΚΤΙΚΑ	595.000,00	140.797,04	735.797,04	151.651,38	568.635,76	568.635,76	76.915,38	443.772,41
06.00.211	ΤΑΚΤΙΚΑ ΕΣΟΔΑ ΠΑΡΕΛΘΟΝΤΩΝ ΟΙΚΟΝΟΜΙΚΩΝ ΕΤΩΝ ΠΟΥ ΒΕΒΑΙΩΝΟΝΤΑΙ ΚΑΙ ΕΙΣΠΡΑΤΤΟΝΤΑΙ ΓΙΑ ΠΡΩΤΗ ΦΟΡΑ	595.000,00	140.797,04	735.797,04	151.651,38	568.635,76	568.635,76	76.915,38	443.772,41
06.00.2111	Τακτικά έσοδα από τέλη καθαριότητας και ηλεκτροφωτισμού	250.000,00	54.894,69	304.894,69	13.898,89	304.894,69	304.894,69	13.898,89	304.894,69
06.00.2112	Τακτικά έσοδα από τέλη και δικαιώματα ύδρευσης	250.000,00	0,00	250.000,00	109.610,93	120.821,00	120.821,00	42.913,02	45.998,91
06.00.2113	Τακτικά έσοδα από τέλη και δικαιώματα άρδευσης	60.000,00	13.019,60	73.019,60	0,00	73.019,60	73.019,60	7.839,27	40.522,05
06.00.2114	Τακτικά έσοδα από τέλη και δικαιώματα αποχέτευσης	30.000,00	0,00	30.000,00	25.381,55	25.381,55	25.381,55	9.405,84	9.405,84
06.00.2115	Τακτικά έσοδα από τέλος ακίνητης περιουσίας	0,00	50.000,00	50.000,00	1.818,79	20.407,27	20.407,27	1.917,14	20.407,27
06.00.2118	Τακτικά έσοδα επί των ακαθαρσιών εσόδων επιτηδευματιών	5.000,00	0,00	5.000,00	459,76	784,23	784,23	459,76	784,23
06.00.2119	Τακτικά έσοδα από λοιπά έσοδα	0,00	22.882,75	22.882,75	481,46	23.327,42	23.327,42	481,46	21.759,42
06.00.2119.02	Λοιπά έσοδα από τέλη χρήσης πεζοδρομίων, πλατειών κλπ	0,00	22.882,75	22.882,75	481,46	23.327,42	23.327,42	481,46	21.759,42
06.00.22	ΕΣΟΔΑ Π.Ο.Ε. ΕΚΤΑΚΤΑ	10.000,00	25.833,28	35.833,28	35.565,00	35.833,28	35.833,28	770,00	988,28
Προοδευτικό Σύνολο :		4.228.098,38	1.477.886,55	5.705.984,93	465.114,68	635.465,95	635.465,95	465.114,68	633.897,95

ΑΠΟΛΟΓΙΣΜΟΣ ΕΣΟΔΩΝ από 01/04/2019 έως 30/06/2019

Κωδικός Λογαριασμού	Περιγραφή	Εγκεκριμένος	Αναμορφώσεις Σύνολο	Διαμορφωμένος Σύνολο	Τελικά Βεβαιωθέντα Περίοδου	Τελικά Βεβαιωθέντα Σύνολο	Εισπραχθέντα Περίοδου	Εισπραχθέντα Σύνολο
06.00.221	ΕΚΤΑΚΤΑ ΕΣΟΔΑ ΠΑΡΕΛΘΟΝΤΩΝ ΟΙΚΟΝΟΜΙΚΩΝ ΕΤΩΝ ΠΟΥ ΒΕΒΑΙΩΝΟΝΤΑΙ ΚΑΙ ΕΙΣΠΡΑΤΤΟΝΤΑΙ ΓΙΑ ΠΡΩΤΗ ΦΟΡΑ	10.000,00	25.833,28	35.833,28	35.833,28	35.833,28	770,00	988,28
06.00.2211	Εκτακτα γενικά έσοδα	10.000,00	25.833,28	35.833,28	35.833,28	35.833,28	770,00	988,28
06.00.3	ΕΙΣΠΡΑΞΕΙΣ ΑΠΟ ΔΑΝΕΙΑ ΚΑΙ ΑΓΑΠΤΗΣΕΙΣ ΑΠΟ Π.Ο.Ε.	5.142.036,62	1.289.170,00	6.431.206,62	-246,06	3.013.953,29	78.351,01	230.963,57
06.00.31	ΕΙΣΠΡΑΞΕΙΣ ΑΠΟ ΔΑΝΕΙΑ	2.319.804,40	1.289.170,00	3.608.974,40	0,00	0,00	0,00	0,00
06.00.312	ΔΑΝΕΙΑ ΓΙΑ ΚΑΛΥΨΗ ΕΠΙΧΡΗΜΑΤΙΚΩΝ ΔΑΠΑΝΩΝ	2.319.804,40	1.289.170,00	3.608.974,40	0,00	0,00	0,00	0,00
06.00.3121	Δάνεια του Ταμείου Παρακαταθηκών και Δανείων	0,00	567.820,00	567.820,00	0,00	0,00	0,00	0,00
06.00.3123	Επενδυτικά δάνεια του άρθρου 69 του ν. 4509/2017 (ΦΙΛΟΔΗΜΟΣ Ι)	2.319.804,40	0,00	2.319.804,40	0,00	0,00	0,00	0,00
06.00.3123.01	Επιχορήγηση από το πρόγραμμα ΦΙΛΟΔΗΜΟΣ Ι για την προμήθεια με τίτλο : Προμήθεια , εγκατάσταση και θέση σε λειτουργία συστήματος τηλεέλεγχου , τηλεχειρισμού και ελέγχου διαρροών του δικτύου ύδρευσης στη Δ.Ε. Μεθώνης και στους οικισμούς Μ. Γεφύρας & Για	1.325.820,40	0,00	1.325.820,40	0,00	0,00	0,00	0,00
06.00.3123.02	Επιχορήγηση από το πρόγραμμα ΦΙΛΟΔΗΜΟΣ Ι για την προμήθεια με τίτλο : " Προμήθεια Η/Μ εξοπλισμού για την αντικατάσταση του φθαρμένου , καθώς και νέου εξοπλισμού στην Εγκατάσταση Επεξεργασίας Λιμνίων Αγινίου	993.984,00	0,00	993.984,00	0,00	0,00	0,00	0,00
06.00.3123.03	ΕΠΙΧΟΡΗΓΗΣΗ ΑΠΟ ΤΟ ΠΡΟΓΡΑΜΜΑ ΦΙΛΟΔΗΜΟΣ Ι ΓΙΑ ΤΟ ΕΡΓΟ ΑΓΡΟΤΙΚΗ ΟΔΟΠΟΙΑ ΟΙΚΙΣΜΟΥ ΠΑΛΙΑΜΠΕΛΩΝ ΔΗΜΟΥ ΠΥΔΝΑΣ ΚΟΛΙΝΔΡΟΥ	0,00	721.350,00	721.350,00	0,00	0,00	0,00	0,00
06.00.32	ΕΙΣΠΡΑΚΤΕΑ ΥΠΟΛΟΙΠΑ ΑΠΟ ΒΕΒΑΙΩΘΕΝΤΑ ΕΣΟΔΑ ΚΑΤΑ ΤΑ ΠΑΡΕΛΘΟΝΤΑ ΕΤΗ	2.822.232,22	0,00	2.822.232,22	-246,06	3.013.953,29	78.351,01	230.963,57
06.00.321	ΕΙΣΠΡΑΚΤΕΑ ΥΠΟΛΟΙΠΑ ΑΠΟ ΒΕΒΑΙΩΘΕΝΤΑ ΚΑΤΑ ΤΑ ΠΑΡΕΛΘΟΝΤΑ ΟΙΚΟΝΟΜΙΚΑ ΕΤΗ ΤΑΚΤΙΚΑ ΕΣΟΔΑ	2.643.869,56	0,00	2.643.869,56	-246,06	2.838.423,82	77.390,17	229.345,32
06.00.3211	Τέλη καθαριότητας και ηλεκτροφωτισμού	0,00	0,00	0,00	0,00	113,78	0,00	0,00
06.00.3212	Τέλη και δικαιώματα ύδρευσης	1.347.760,63	0,00	1.347.760,63	-519,58	1.374.998,64	37.255,65	123.976,31
	Προσδευτικό Σύνολο :	6.547.902,78	1.477.886,55	8.025.789,33	465.114,68	635.465,95	465.114,68	633.897,95

ΑΠΟΛΟΓΙΣΜΟΣ ΕΣΟΔΩΝ από 01/04/2019 έως 30/06/2019

Κωδικός Λογαριασμού	Περιγραφή	Εγκεκριμένος	Αναμορφώσεις Σύνολο	Διαμορφωμένος Σύνολο	Τελικά Βεβαιωθέντα Περίοδου	Τελικά Βεβαιωθέντα Σύνολο	Εισπραχθέντα Περίοδου	Εισπραχθέντα Σύνολο
06.00.3213	Τέλη και δικαιώματα άρδευσης	218.230,55	0,00	218.230,55	0,00	268.396,93	4.286,25	10.131,28
06.00.3214	Τέλη και δικαιώματα αποχέτευσης	130.031,29	0,00	130.031,29	-8,63	132.661,61	5.046,90	20.880,43
06.00.3215	Τέλος ακίνητης περιουσίας κλπ	40.048,72	0,00	40.048,72	-506,75	69.868,93	2.416,90	5.074,76
06.00.3217	Εισφορά λόγω έναρξης ή επέκτασης πολεοδομικών σχεδίων	17.273,68	0,00	17.273,68	827,00	17.155,80	2.889,46	3.207,89
06.00.3218	Τακτικά έσοδα από ακαθαρίστων εσόδων επιτηδεματιών	194.464,89	0,00	194.464,89	-45,95	185.038,04	6.617,18	12.743,63
06.00.3219	Λοιπά έσοδα	696.059,80	0,00	696.059,80	7,85	790.190,09	18.877,83	53.331,02
06.00.3219.001	Λοιπά έσοδα	696.059,80	0,00	696.059,80	14,64	595.556,58	10.497,37	23.476,19
06.00.3219.004	ΤΕΛΗ ΠΑΡΕΛΘΟΝΤΩΝ ΟΙΚ.ΕΤΩΝ ΑΠΟ ΛΟΙΠΕΣ ΠΕΡΙΠΤΩΣΕΙΣ	0,00	0,00	0,00	-6,79	194.633,51	8.380,46	29.854,83
06.00.322	ΕΙΣΠΡΑΚΤΕΑ ΥΠΟΛΟΙΠΑ ΑΠΟ ΒΕΒΑΙΩΘΕΝΤΑ ΚΑΤΑ ΤΑ ΠΡΟΗΓΟΥΜΕΝΑ ΟΙΚΟΝΟΜΙΚΑ ΕΤΗ ΕΚΤΑΚΤΑ ΕΣΟΔΑ	178.362,66	0,00	178.362,66	0,00	175.529,47	960,84	1.618,25
06.00.3221	Εκτακτα γενικά έσοδα	178.362,66	0,00	178.362,66	0,00	175.529,47	960,84	1.618,25
06.00.4	ΕΙΣΠΡΑΞΕΙΣ ΥΠΕΡ ΤΟΥ ΔΗΜΟΣΙΟΥ ΚΑΙ ΤΡΙΤΩΝ ΚΑΙ ΕΠΙΣΤΡΟΦΕΣ ΧΡΗΜΑΤΩΝ	1.077.980,00	8.500,00	1.086.480,00	285.041,74	513.420,96	265.567,19	492.203,16
06.00.41	ΕΙΣΠΡΑΞΕΙΣ ΥΠΕΡ ΤΟΥ ΔΗΜΟΣΙΟΥ ΚΑΙ ΤΡΙΤΩΝ	876.500,00	0,00	876.500,00	236.504,34	408.532,02	217.029,79	387.314,22
06.00.411	ΣΥΝΤΑΞΙΟΔΟΤΙΚΕΣ ΕΙΣΦΟΡΕΣ	35.000,00	0,00	35.000,00	7.322,83	13.467,67	7.322,83	13.467,67
06.00.4111	Εισφορά υπέρ του Δημοσίου στις αποδοχές και τα έξοδα παράστασης	35.000,00	0,00	35.000,00	6.425,89	11.673,79	6.425,89	11.673,79
06.00.4112	Εξασφαρ συντάξιμης υπηρεσίας	0,00	0,00	0,00	896,94	1.793,88	896,94	1.793,88
06.00.412	ΦΟΡΟΙ ΚΑΙ ΛΟΙΠΕΣ ΕΠΙΒΑΡΥΝΣΕΙΣ	305.000,00	0,00	305.000,00	83.443,01	121.177,67	63.968,46	99.959,87
06.00.4121	Φόροι μισθωτών υπηρεσιών	90.000,00	0,00	90.000,00	26.690,23	49.404,20	26.690,23	49.404,20
06.00.4122	Φόροι και χαρτόσημο Δημάρχων Αντιδημάρχων, μελών Δημοτικών Συμβουλίων και λοιπών συλλογικών οργάνων	5.000,00	0,00	5.000,00	339,76	603,49	339,76	603,49
06.00.4123	Φόρων προμηθευτών εργολάβων ελ. Επιχειρηματιών κλπ	80.000,00	0,00	80.000,00	25.023,96	37.225,95	25.023,96	37.225,95
06.00.4124	Λοιπές κρατήσεις υπέρ του Δημοσίου	105.000,00	0,00	105.000,00	31.389,06	33.944,03	11.914,51	12.726,23
	Προοδευτικό Σύνολο :	7.243.962,58	1.477.886,55	8.721.849,13	465.122,53	1.425.656,04	483.992,51	687.228,97

ΑΠΟΛΟΓΙΣΜΟΣ ΕΣΟΔΩΝ από 01/04/2019 έως 30/06/2019

Κωδικός Λογαριασμού	Περιγραφή	Εγκεκριμένος	Αναμορφώσεις	Διαμορφωμένος	Τελικά Βεβαιωθέντα Περιόδου	Τελικά Βεβαιωθέντα Σύνολο	Εισπραχθέντα Περιόδου	Εισπραχθέντα Σύνολο
06.00.4124.01	Χαρτόσημο ενοικίων	25.000,00	0,00	25.000,00	0,00	0,00	0,00	0,00
06.00.4124.03	ΚΡΑΤΗΣΗ 0,10% ΥΠΕΡ ΕΝ.ΑΡΧ.ΔΗΜΟΣ. ΣΥΜΒΑΣΕΩΝ 553/3-10-12	5.000,00	0,00	5.000,00	237,49	357,92	237,49	357,92
06.00.4124.13	ΦΠΑ ΠΩΛΗΣΕΩΝ ΥΠΗΡΕΣΙΩΝ ΜΕ 13%	50.000,00	0,00	50.000,00	1.970,61	2.273,84	880,00	938,83
06.00.4124.24	ΦΠΑ ΠΑΡΟΧΗΣ ΥΠΗΡΕΣΙΩΝ 24%	50.000,00	0,00	50.000,00	29.180,96	31.312,27	10.797,02	11.429,48
06.00.413	ΑΣΦΑΛΙΣΤΙΚΕΣ ΕΙΣΦΟΡΕΣ	500.000,00	0,00	500.000,00	141.293,61	265.071,08	141.293,61	255.071,08
06.00.4131	Εισφορές σε ασφαλιστικούς οργανισμούς και ταμεία	500.000,00	0,00	500.000,00	141.293,61	265.071,08	141.293,61	255.071,08
06.00.414	ΛΟΙΠΕΣ ΕΙΣΠΡΑΞΕΙΣ ΥΠΕΡ ΤΡΙΤΩΝ	36.500,00	0,00	36.500,00	4.444,89	8.815,60	4.444,89	8.815,60
06.00.4141	Κρατήσεις στις αποδοχές για την εξόφληση δανείων του ΤΠ & Δ	35.000,00	0,00	35.000,00	4.444,89	8.815,60	4.444,89	8.815,60
06.00.4142	Λοιπές κρατήσεις υπέρ τρίτων	1.500,00	0,00	1.500,00	0,00	0,00	0,00	0,00
06.00.42	ΕΠΙΣΤΡΟΦΕΣ ΧΡΗΜΑΤΩΝ	11.000,00	0,00	11.000,00	927,40	1.158,94	927,40	1.158,94
06.00.421	ΕΠΙΣΤΡΟΦΕΣ ΧΡΗΜΑΤΩΝ	11.000,00	0,00	11.000,00	927,40	1.158,94	927,40	1.158,94
06.00.4212	Επιστροφή πάγιας προκαταβολής	4.000,00	0,00	4.000,00	0,00	0,00	0,00	0,00
06.00.4213	Επιστροφή αχρεωστήτων καταβληθέντων χρηματικών ποσών (άρθρο 26 Ν 318/69, Απόφ. ΥΠ. Οικν. 2081241/11652/1997)	2.000,00	0,00	2.000,00	0,00	0,00	0,00	0,00
06.00.4219	Επιστροφή εν γένει χρημάτων	5.000,00	0,00	5.000,00	927,40	1.158,94	927,40	1.158,94
06.00.43	ΕΣΟΔΑ ΠΡΟΣ ΑΠΟΔΟΣΗ ΣΕ ΤΡΙΤΟΥΣ	190.480,00	8.500,00	198.980,00	47.610,00	103.730,00	47.610,00	103.730,00
06.00.431	ΕΣΟΔΑ ΠΡΟΣ ΑΠΟΔΟΣΗ ΣΕ ΤΡΙΤΟΥΣ	190.480,00	8.500,00	198.980,00	47.610,00	103.730,00	47.610,00	103.730,00
06.00.4311	ΚΑΠ για κάλυψη των λειτουργικών αναγκών των σχολείων Α/Βάθμιας και Β/θμιας εκπαίδευσης	190.480,00	8.500,00	198.980,00	47.610,00	103.730,00	47.610,00	103.730,00
06.00.5	ΧΡΗΜΑΤΙΚΟ ΥΠΟΛΟΙΠΟ	394.750,93	-201.188,27	193.562,66	0,00	193.562,66	0,00	193.562,66
06.00.51	ΧΡΗΜΑΤΙΚΟ ΥΠΟΛΟΙΠΟ ΠΡΟΗΓΟΥΜΕΝΗΣ ΧΡΗΣΗΣ	394.750,93	-201.188,27	193.562,66	0,00	193.562,66	0,00	193.562,66
06.00.511	ΧΡΗΜΑΤΙΚΟ ΥΠΟΛΟΙΠΟ ΠΡΟΕΡΧΟΜΕΝΟ ΑΠΟ ΤΑΚΤΙΚΑ ΕΣΟΔΑ	273.809,69	-217.488,47	56.321,22	0,00	56.321,22	0,00	56.321,22

Προοδευτικό Σύνολο :

7.348.962,58

1.477.886,55

8.826.849,13

496.511,59

1.459.600,07

495.907,02

699.955,20

ΑΠΟΛΟΓΙΣΜΟΣ ΕΣΟΔΩΝ από 01/04/2019 έως 30/06/2019

Κωδικός Λογαριασμού	Περιγραφή	Εγκεκριμένος	Αναμορφώσεις	Διαμρφωμένος	Τελικά Βεβαιωθέντα Περιόδου	Τελικά Βεβαιωθέντα Σύνολο	Εισπραχθέντα Περίοδου	Εισπραχθέντα Σύνολο
06.00.5111	Χρηματικό υπόλοιπο προερχόμενο από τακτικά έσοδα για την κάλυψη υποχρεώσεων παρελθόντων ετών	273.809,69	-217.488,47	56.321,22	0,00	56.321,22	0,00	56.321,22
06.00.512	ΧΡΗΜΑΤΙΚΟ ΥΠΟΛΟΙΠΟ ΠΡΟΕΡΧΟΜΕΝΟ ΑΠΟ ΕΚΤΑΚΤΑ ΕΣΟΔΑ	120.941,24	16.300,20	137.241,44	0,00	137.241,44	0,00	137.241,44
06.00.5121	Χρηματικό υπόλοιπο προερχόμενο από έκτακτα έσοδα για την κάλυψη υποχρεώσεων παρελθόντων ετών	120.941,24	-3.285,39	117.655,85	0,00	117.655,85	0,00	117.655,85
06.00.5124	Χρηματικό υπόλοιπο προερχόμενο από το Πρόγραμμα Δημοσίων Επενδύσεων (ΕΣΠΑ & Εθνικό Π.Δ.Ε.)	0,00	19.585,59	19.585,59	0,00	19.585,59	0,00	19.585,59
	Γενικά Σύνολα :	7.348.962,58	1.477.886,55	8.826.849,-3	496.511,59	1.489.600,07	495.907,02	699.955,20
	Προοδευτικό Σύνολο :	7.348.962,58	1.477.886,55	8.826.849,13	496.511,59	1.489.600,07	495.907,02	699.955,20

ΑΠΟΛΟΓΙΣΜΟΣ ΕΣΟΔΩΝ από 01/04/2019 έως
 30/06/2019

Κωδικός Λογαριασμού	Περιγραφή	Εγκεκριμένος	Αναρρωθέντες Σύνολο	Διαμορφωμένος Σύνολο	Ενταθέντα Περίοδου	Ενταθέντα Σύνολο	Πληρωθέντα Περίοδου	Πληρωθέντα Σύνολο
02	ΧΡΕΩΣΤΙΚΟΙ ΛΟΓΑΡΙΑΣΜΟΙ ΔΗΜΟΣΙΟΥ ΛΟΓΙΣΤΙΚΟΥ	15.898.303,12	3.587.368,94	19.485.672,06	1.897.222,16	3.805.198,09	1.720.931,20	3.413.300,46
02.00	ΓΕΝΙΚΕΣ ΥΠΗΡΕΣΙΕΣ	2.081.648,98	27.500,00	2.109.148,98	494.003,65	866.898,90	452.271,56	824.291,34
02.00.6	ΕΞΟΔΑ ΧΡΗΣΗΣ	1.225.648,98	36.500,00	1.262.148,98	278.111,79	448.497,34	236.379,70	405.889,78
02.00.60	ΑΜΟΙΒΕΣ ΚΑΙ ΕΞΟΔΑ ΠΡΟΣΩΠΙΚΟΥ	111.000,00	0,00	111.000,00	30.430,38	51.327,85	30.430,38	51.327,85
02.00.603	ΑΠΟΔΟΣΕΙΣ ΥΠΑΛΛΗΛΩΝ ΕΙΔΙΚΩΝ ΘΕΣΕΩΝ	62.000,00	0,00	62.000,00	18.375,00	28.706,67	18.375,00	28.706,67
02.00.6031	Τακτικές αποδοχές (παραλαμβάνονται βασικός μισθός, άφρα εορτών, γενικά και ειδικά τακτικά επιδόματα)	62.000,00	0,00	62.000,00	18.375,00	28.706,67	18.375,00	28.706,67
02.00.605	ΕΡΓΟΔΟΤΙΚΕΣ ΕΙΣΦΟΡΕΣ ΔΗΜΩΝ ΚΑΙ ΚΟΙΝΟΤΗΤΩΝ	47.000,00	0,00	47.000,00	12.055,38	22.821,18	12.055,38	22.821,18
02.00.6053	ΚΟΙΝΩΝΙΚΗΣ ΑΣΦΑΛΙΣΗΣ	8.000,00	0,00	8.000,00	3.055,38	4.621,18	3.055,38	4.621,18
02.00.6056	Εργοδοτικές εισφορές υπαλλήλων ειδικών θέσεων	39.000,00	0,00	39.000,00	9.000,00	18.000,00	9.000,00	18.000,00
02.00.6056.02	Επίσημα εισφορά στο ΤΑΔΚΥ (άρθρο 3 Ν 1726/44 , 30 Ν2262/52 100 ν.δ. 4280/61 και ν.δ.5441/66)	39.000,00	0,00	39.000,00	9.000,00	18.000,00	9.000,00	18.000,00
02.00.607	ΔΑΠΑΝΕΣ ΠΡΟΣΩΠΙΚΗΣ ΕΚΠΑΙΔΕΥΣΗΣ ΚΑΙ ΕΠΙΜΟΡΦΩΣΗΣ	2.000,00	0,00	2.000,00	0,00	0,00	0,00	0,00
02.00.6073	Δαπάνες επιμόρφωσης προσωπικού και συμμετοχής σε συνέδρια και σεμινάρια	2.000,00	0,00	2.000,00	0,00	0,00	0,00	0,00
02.00.61	ΑΜΟΙΒΕΣ ΑΙΡΕΤΩΝ ΚΑΙ ΤΡΙΤΩΝ	220.800,00	1.000,00	221.800,00	48.318,99	73.177,01	35.918,99	60.777,01
02.00.611	ΑΜΟΙΒΕΣ ΚΑΙ ΕΞΟΔΑ ΕΛΕΥΘΕΡΩΝ ΕΠΑΓΓΕΛΜΑΤΙΩΝ	48.800,00	1.000,00	50.800,00	12.400,00	12.400,00	0,00	0,00
02.00.6111	Αμοιβές νομικών και συμβολαιογράφων	4.000,00	1.000,00	5.000,00	0,00	0,00	0,00	0,00
02.00.6117	Λοιπές αμοιβές λοιπών εκτελούντων ειδικές υπηρεσίες με την ιδιότητα του ελεύθερου επαγγελματία	45.800,00	0,00	45.800,00	12.400,00	12.400,00	0,00	0,00
02.00.6117.01	Αμοιβή γιατρού εργασίας	12.400,00	0,00	12.400,00	12.400,00	12.400,00	0,00	0,00
02.00.6117.03	Αμοιβή αρκτικού λογιστή για έλεγχο της χρήσης 2017	4.000,00	0,00	4.000,00	0,00	0,00	0,00	0,00
02.00.6117.04	Αμοιβή τεχνικού ασφαλείας	7.000,00	0,00	7.000,00	0,00	0,00	0,00	0,00
02.00.6117.05	Αμοιβή κτηνίατρο (για περιβαλλοντική αδειοδότηση ζώων)	10.000,00	0,00	10.000,00	0,00	0,00	0,00	0,00
02.00.6117.06	Αμοιβές αρκτικού λογιστή για έλεγχο χρήσης 2018	12.400,00	0,00	12.400,00	0,00	0,00	0,00	0,00
02.00.612	ΔΑΠΑΝΕΣ ΑΙΡΕΤΩΝ	171.000,00	0,00	171.000,00	35.918,99	60.777,01	35.918,99	60.777,01
02.00.6121	Αντιμισθία ορειτών - έξοδα παράστασης (άρθρο 92 ν.392/2010, άρθρο 230,242 και 248ΔΚΚ)	100.000,00	0,00	100.000,00	21.518,99	36.777,01	21.518,99	36.777,01
02.00.6122	Έξοδα κίνησης προέδρων Δ.Σ (άρθρο 4 Ν.2539/97) (άρθρο 175 ΔΚΚ)	8.000,00	0,00	8.000,00	0,00	0,00	0,00	0,00
02.00.6123	Έξοδα κίνησης Δημάρχων και προέδρων κοινοτήτων (άρθρο 175ΔΚΚ Ν2685/99)	58.000,00	0,00	58.000,00	14.400,00	24.000,00	14.400,00	24.000,00
02.00.6124	ΠΑΡΟΣΧΕΣ ΤΡΙΤΩΝ	5.000,00	0,00	5.000,00	0,00	0,00	0,00	0,00
02.00.62	ΕΠΙΚΟΙΝΩΝΙΕΣ	65.040,00	0,00	65.040,00	14.989,40	24.766,70	14.107,38	23.379,22
02.00.6221	Ταχυδρομικά τέλη	35.000,00	0,00	35.000,00	6.810,06	9.125,63	5.918,04	7.798,15

02.00.6221.01	Ταχυδρομικά τέλη	15.000,00	0,00	15.000,00	4.789,58	7.104,95	5.284,84	7.04,95
02.00.6221.02	Ταχυδρομικά τέλη υβριδικού ταχυδρομίου	20.000,00	0,00	20.000,00	2.020,68	2.020,68	633,20	633,20
02.00.6222	Τηλεφωνικά, τηλεγραφικά και τηλεοπτικά τέλη εσωτερικού	25.000,00	0,00	25.000,00	6.875,91	13.582,83	6.875,91	13.582,83
02.00.6223	Κινητή Τηλεφωνία	5.040,00	0,00	5.040,00	1.313,43	2.058,24	1.313,43	2.058,24
02.00.63	ΦΟΡΟΙ ΤΕΛΗ	150.000,00	0,00	150.000,00	0,00	663,00	0,00	663,00
02.00.631	ΦΟΡΟΙ	150.000,00	0,00	150.000,00	0,00	663,00	0,00	663,00
02.00.6312	Λοιποί φόροι	150.000,00	0,00	150.000,00	0,00	663,00	0,00	663,00
02.00.64	ΛΟΙΠΑ ΓΕΝΙΚΑ ΕΞΟΔΑ	57.000,00	20.000,00	77.000,00	12.140,24	13.375,29	0,00	663,00
02.00.642	ΟΔΟΙΠΟΡΙΚΑ ΕΞΟΔΑ ΚΑΙ ΕΞΟΔΑ ΤΑΞΙΔΙΩΝ	5.000,00	0,00	5.000,00	0,00	262,00	0,00	262,00
02.00.6421	Οδοιπορικά έξοδα και αποζημίωση μετακινούμενων υπαλλήλων	5.000,00	0,00	5.000,00	0,00	262,00	0,00	262,00
02.00.643	ΔΗΜΟΣΙΕΣ ΣΧΕΣΕΙΣ (ΕΞΟΔΑ ΕΚΘΕΣΕΩΝ ΠΡΟΒΟΛΗΣ ΚΑΙ ΔΙΑΦΗΜΙΣΗΣ)	10.000,00	0,00	10.000,00	654,99	654,99	654,99	654,99
02.00.6431	Έξοδα ενημέρωσης και προβολής δραστηριοτήτων του Δήμου	5.000,00	0,00	5.000,00	0,00	0,00	0,00	0,00
02.00.6433	Πλημικές διακρίσεις, αναμνηστικά δώρα και έξοδα φιλοξενίας φυσικών προσώπων και αντιπροσωπειών	2.000,00	0,00	2.000,00	0,00	0,00	0,00	0,00
02.00.6434	Λοιπές δαπάνες δημοσίων σχέσεων	3.000,00	0,00	3.000,00	654,99	654,99	654,99	654,99
02.00.644	ΣΥΝΕΔΡΙΑ ΚΑΙ ΕΟΡΤΕΣ	10.000,00	0,00	10.000,00	0,00	0,00	0,00	0,00
02.00.6443	Δαπάνες δεξιώσεων και εθνικών ή τοπικών εορτών	9.000,00	0,00	9.000,00	0,00	0,00	0,00	0,00
02.00.6444	Έξοδα σφραγιολογιών	1.000,00	0,00	1.000,00	0,00	0,00	0,00	0,00
02.00.645	ΣΥΝΔΡΟΜΕΣ	9.000,00	0,00	9.000,00	0,00	0,00	0,00	0,00
02.00.6451	Συνδρομές σε εφημερίδες και περιοδικά και ηλεκτρονικά μέσα	4.000,00	0,00	4.000,00	0,00	0,00	0,00	0,00
02.00.6453	Λοιπές συνδρομές ΟΚΑΝΑ, ΜΕΡΙΜΝΑ ΤΖΑΡΤΕΡ	5.000,00	0,00	5.000,00	0,00	0,00	0,00	0,00
02.00.646	ΕΞΟΔΑ ΔΗΜΟΣΙΕΥΣΕΩΝ	5.000,00	0,00	5.000,00	0,00	0,00	0,00	0,00
02.00.6463	Έξοδα λοιπών δημοσιεύσεων	5.000,00	0,00	5.000,00	0,00	0,00	0,00	0,00
02.00.649	ΔΙΑΦΟΡΑ ΕΞΟΔΑ ΓΕΝΙΚΗΣ ΦΥΣΗΣ	18.000,00	20.000,00	38.000,00	11.485,25	12.458,30	11.568,33	12.161,37
02.00.6492	Διαστικά έξοδα και έξοδα εκτέλεσης δικαστικών αποφάσεων ή συμβιβαστικών πράξεων	10.000,00	20.000,00	30.000,00	9.863,00	9.863,00	9.863,00	9.863,00
02.00.6494	Έξοδα συμβολαιογραφών και δικαστικών επιμελητών	3.000,00	0,00	3.000,00	130,20	130,20	130,20	130,20
02.00.6495	Λοιπές δαπάνες γενικής φύσεως	5.000,00	0,00	5.000,00	1.492,05	2.465,10	1.575,13	2.168,17
02.00.65	ΠΛΗΡΩΜΕΣ ΠΑ ΤΗΝ ΕΞΥΠΗΡΕΤΗΣΗ ΔΗΜΟΣΙΑΣ ΠΙΣΤΕΩΣ	84.000,00	0,00	84.000,00	17.757,06	35.629,42	17.757,06	35.629,42
02.00.651	ΠΛΗΡΩΜΕΣ ΠΑ ΤΗΝ ΕΞΥΠΗΡΕΤΗΣΗ ΔΗΜΟΣΙΑΣ ΠΙΣΤΕΩΣ (ΔΑΝΕΙΑ ΠΑ ΚΑΛΥΨΗ ΛΕΙΤΟΥΡΓΙΚΩΝ ΔΑΠΑΝΩΝ)	84.000,00	0,00	84.000,00	17.757,06	35.629,42	17.757,06	35.629,42
02.00.6511	Τόκοι δανείων εσωτερικού	18.000,00	0,00	18.000,00	2.602,71	5.265,22	2.602,71	5.265,22
02.00.6511.01	Τόκοι δανείου Τ.Π.&Δ.	8.000,00	0,00	8.000,00	827,22	1.654,42	827,22	1.654,42
02.00.6511.03	Τόκοι δανείων Πειραιώς	10.000,00	0,00	10.000,00	1.775,49	3.610,80	1.775,49	3.610,80
02.00.6515	Αμοιβές και προμήθειες τραπεζών	5.000,00	0,00	5.000,00	1.161,31	2.456,98	1.161,31	2.456,98
02.00.6516	Χρεολύσια δανείων εσωτερικού	61.000,00	0,00	61.000,00	13.993,04	27.907,22	13.993,04	27.907,22
02.00.6516.01	Χρεολύσια δανείων Τ.Π.&Δ.	23.000,00	0,00	23.000,00	6.515,07	13.030,14	6.515,07	13.030,14
02.00.6516.03	Χρεολύσια δανείων Πειραιώς	38.000,00	0,00	38.000,00	7.477,97	14.877,08	7.477,97	14.877,08
02.00.67	ΠΛΗΡΩΜΕΣ ΜΕΤΑΒΙΒΑΣΕΙΣ ΣΕ ΤΡΙΤΟΥΣ	537.808,98	15.500,00	553.308,98	154.465,72	249.558,07	125.942,57	251.034,92
02.00.671	ΥΠΟΧΡΕΩΤΙΚΕΣ ΜΕΤΑΒΙΒΑΣΕΙΣ ΣΕ ΝΟΜΙΚΑ ΠΡΟΣΩΠΑ	490.480,00	8.500,00	498.980,00	154.465,72	234.558,07	125.942,57	206.034,92
02.00.6711	Απόδοση σε σχολικές επιτροπές	190.480,00	8.500,00	198.980,00	79.465,72	84.558,07	50.942,57	56.034,92
02.00.6715.03	Επιχορήγηση Νομικού Προσώπου του Δήμου	300.000,00	0,00	300.000,00	75.000,00	150.000,00	75.000,00	150.000,00
02.00.672	ΥΠΟΧΡΕΩΤΙΚΕΣ ΕΙΣΦΟΡΕΣ	14.328,98	0,00	14.328,98	0,00	0,00	0,00	0,00
02.00.6722	Εισφορά για την εξασφάλιση μέσων προστασίας άμαχου πληθυσμού	5.328,98	0,00	5.328,98	0,00	0,00	0,00	0,00

02.00.6726.01	Λοιπές υποχρεωτικές εισφορές - Εισφορά στην Περιφερειακή Ενότητα Πιερίας από τα τέλη των λαϊκών αγορών	9.000,00	0,00	3.000,00	0,00	0,00	0,00	0,00	0,00	0,00	0,00
02.00.673	ΠΡΟΑΙΡΕΤΙΚΕΣ ΕΙΣΦΟΡΕΣ, ΠΑΡΟΧΕΣ ΚΑΙ ΕΠΙΧΟΡΗΓΗΣΕΙΣ	33.000,00	7.000,00	4.000,00	0,00	15.000,00	0,00	0,00	0,00	15.000,00	0,00
02.00.6731	Προαιρετικές εισφορές ΝΓΙΔΑ ΚΑΠΗ , ΠΠΚ, ΒΙΒΛΙΟΘΗΚΗ ΚΑΠ	0,00	7.000,00	0,00	0,00	0,00	0,00	0,00	0,00	0,00	0,00
02.00.6738	Χρηματοδοτήσεις κοινωνικών δημοτικών επιχειρήσεων	30.000,00	0,00	3.000,00	0,00	15.000,00	0,00	0,00	0,00	15.000,00	0,00
02.00.6739	Λοιπές προαιρετικές πληρωμές για μεταβιβάσεις εισοδημάτων σε τρίτους	3.000,00	0,00	3.000,00	0,00	0,00	0,00	0,00	0,00	0,00	0,00
02.00.8	ΠΛΗΡΩΜΕΣ ΠΟΕ ΚΑΙ ΛΟΙΠΕΣ ΥΠΟΧΡΕΩΣΕΙΣ	856.000,00	-9.000,00	847.000,00	215.891,86	418.401,56	215.891,86	418.401,56	215.891,86	418.401,56	0,00
02.00.81	ΠΛΗΡΩΜΕΣ ΥΠΟΧΡΕΩΣΕΩΝ (Π.Ω.Ε.)	50.000,00	-9.000,00	41.000,00	14.015,92	31.866,52	14.015,92	31.866,52	14.015,92	31.866,52	0,00
02.00.811	ΠΛΗΡΩΜΕΣ ΥΠΟΧΡΕΩΣΕΩΝ ΛΕΙΤΟΥΡΓΙΚΩΝ ΔΑΠΑΝΩΝ (Π.Ο.Ε.)	50.000,00	-9.000,00	41.000,00	14.015,92	31.866,52	14.015,92	31.866,52	14.015,92	31.866,52	0,00
02.00.8115	Διάφορα έξοδα	20.000,00	10.000,00	30.000,00	14.015,92	21.021,15	14.015,92	21.021,15	14.015,92	21.021,15	0,00
02.00.8116	Δαπάνες προμήθειες αναλωσίμων κλπ	30.000,00	-19.000,00	1.000,00	0,00	10.845,97	0,00	10.845,97	0,00	10.845,97	0,00
02.00.82	ΛΟΙΠΕΣ ΑΠΟΔΟΣΕΙΣ	806.000,00	0,00	805.000,00	201.875,94	386.535,04	201.875,94	386.535,04	201.875,94	386.535,04	0,00
02.00.821	ΑΠΟΔΟΣΗ ΣΥΝΤΑΞΙΟΔΟΤΙΚΩΝ ΕΙΣΦΟΡΩΝ	35.000,00	0,00	35.000,00	4.335,28	7.732,19	4.335,28	7.732,19	4.335,28	7.732,19	0,00
02.00.8211	Απόδοση εισφοράς υπέρ του Δημοσίου στις αποδοχές και τα έξοδα παραστάσεως	35.000,00	0,00	35.000,00	4.335,28	7.732,19	4.335,28	7.732,19	4.335,28	7.732,19	0,00
02.00.822	ΑΠΟΔΟΣΗ ΦΟΡΩΝ ΚΑΙ ΛΟΙΠΩΝ ΕΠΙΒΑΡΥΝΣΕΩΝ	230.500,00	0,00	230.500,00	47.360,85	91.430,11	47.360,85	91.430,11	47.360,85	91.430,11	0,00
02.00.8221	Απόδοση φόρων και μισθωτών υπηρεσιών	90.000,00	0,00	90.000,00	26.690,23	51.368,28	26.690,23	51.368,28	26.690,23	51.368,28	0,00
02.00.8222	Απόδοση φόρων και μισθωτών υπηρεσιών Δημοτικών, Αντιδημαρχικών, μελών Δημοτικών Συμβουλίων και λοιπών αιματικών οστών	5.000,00	0,00	5.000,00	339,76	721,02	339,76	721,02	339,76	721,02	0,00
02.00.8223	Απόδοση φόρων προμηθευτών εργαλείων ελ.επιανεμιστήρων κλπ	110.500,00	0,00	110.500,00	17.189,61	33.028,70	17.189,61	33.028,70	17.189,61	33.028,70	0,00
02.00.8223.01	Απόδοση φόρων προμηθευτών εργαλείων, ελ.επιανεμιστήρων κλπ	80.000,00	0,00	80.000,00	17.189,61	33.028,70	17.189,61	33.028,70	17.189,61	33.028,70	0,00
02.00.8223.02	Απόδοση φόρων από τους τόκους καταθέσεων ελ.επιανεμιστήρων κλπ	500,00	0,00	500,00	0,00	0,00	0,00	0,00	0,00	0,00	0,00
02.00.8223.03	ΑΠΟΔΟΣΗ ΦΠΑ	30.000,00	0,00	30.000,00	0,00	0,00	0,00	0,00	0,00	0,00	0,00
02.00.8224	Λοιπές αποδοσεις κρατήσεων υπέρ του Δημοσίου	25.000,00	0,00	25.000,00	3.141,25	6.312,11	3.141,25	6.312,11	3.141,25	6.312,11	0,00
02.00.8224.01	Αποδοσεις κρατήσεων υπέρ του Δημοσίου	25.000,00	0,00	25.000,00	3.141,25	6.312,11	3.141,25	6.312,11	3.141,25	6.312,11	0,00
02.00.823	ΑΠΟΔΟΣΗ ΑΣΦΑΛΙΣΤΙΚΩΝ ΕΙΣΦΟΡΩΝ	500.000,00	0,00	500.000,00	141.794,92	274.461,44	141.794,92	274.461,44	141.794,92	274.461,44	0,00
02.00.8231	Εισφορές σε ασφαλιστικούς οργανισμούς και ταμεία	500.000,00	0,00	500.000,00	141.794,92	274.461,44	141.794,92	274.461,44	141.794,92	274.461,44	0,00
02.00.824	ΛΟΙΠΕΣ ΕΙΣΠΡΑΞΕΙΣ ΥΠΕΡ ΤΡΙΤΩΝ	36.500,00	0,00	36.500,00	4.444,89	8.911,30	4.444,89	8.911,30	4.444,89	8.911,30	0,00
02.00.8241	Κρατήσεις στις αποδοχές για την εξόφληση δανείων του ΠΠ&Δ	35.000,00	0,00	35.000,00	4.444,89	8.911,30	4.444,89	8.911,30	4.444,89	8.911,30	0,00
02.00.8242	Λοιπές κρατήσεις υπέρ τρίτων	1.500,00	0,00	1.500,00	0,00	0,00	0,00	0,00	0,00	0,00	0,00
02.00.825	ΠΑΙΤΕΣ ΠΡΟΚΑΤΑΒΟΛΕΣ	4.000,00	0,00	4.000,00	4.600,00	4.000,00	4.000,00	4.000,00	4.000,00	4.000,00	0,00
02.00.8251	Πένα προκαταβολή	4.000,00	0,00	4.000,00	4.600,00	4.000,00	4.000,00	4.000,00	4.000,00	4.000,00	0,00
02.10	ΟΙΚΟΝΟΜΙΚΕΣ ΔΙΟΙΚΗΤΙΚΕΣ ΥΠΗΡΕΣΙΕΣ	738.720,00	607.360,00	1.345.080,00	155.594,76	295.506,65	147.604,29	287.516,18	147.604,29	287.516,18	0,00
02.10.6	ΕΞΟΔΑ ΧΡΗΣΗΣ	649.720,00	980,00	650.700,00	144.568,96	256.702,37	136.573,49	248.711,90	136.573,49	248.711,90	0,00
02.10.60	ΑΜΟΙΒΕΣ ΚΑΙ ΕΞΟΔΑ ΠΡΟΣΩΠΙΚΟΥ	429.500,00	0,00	429.500,00	59.259,25	198.842,95	99.259,25	198.842,95	99.259,25	198.842,95	0,00
02.10.601	ΑΠΟΔΟΣΕΙΣ ΜΟΝΙΜΩΝ ΥΠΑΛΛΗΛΩΝ	331.000,00	0,00	331.000,00	76.101,51	152.444,13	76.101,51	152.444,13	76.101,51	152.444,13	0,00
02.10.6011	Τακτικές αποδοχές (περλαμβανονται βασικός μισθός,δώρα εορτών,γενικά και ειδικά τακτικά επιδόματα)	316.000,00	0,00	316.000,00	76.101,51	152.444,13	76.101,51	152.444,13	76.101,51	152.444,13	0,00
02.10.6012	Αποζημίωση υπερωριακής εργασίας και για εξαιρούμενες ημέρες και νυκτερινές ώρες και λοιπές πρόσθετες αμοιβές	15.000,00	0,00	15.000,00	0,00	0,00	0,00	0,00	0,00	0,00	0,00
02.10.602	ΑΠΟΔΟΣΕΙΣ ΤΑΚΤΙΚΩΝ ΥΠΑΛΛΗΛΩΝ ΜΕ ΣΥΜΒΑΣΗ ΑΟΡΙΣΤΟΥ ΧΡΟΝΟΥ	30.000,00	0,00	30.000,00	7.212,00	14.424,00	7.212,00	14.424,00	7.212,00	14.424,00	0,00

02.10.6021	Τακτικές αποδοχές (περιλαμβανόντων βασικός μισθός, δώρα εορτών, γενικά και ειδικά τακτικά επίδοματα)	30.000,00	0,00	30.000,00	7.212,00	14.424,00	7.212,00	14.424,00
02.10.605	ΕΡΓΟΔΟΤΙΚΕΣ ΕΙΣΦΟΡΕΣ ΔΗΜΩΝ ΚΑΙ ΚΟΙΝΟΤΗΤΩΝ ΚΟΙΝΩΝΙΚΗΣ ΑΣΦΑΛΙΣΗΣ	68.500,00	0,00	68.500,00	15.945,74	31.974,82	15.945,74	31.974,82
02.10.6051	Εργοδοτικές εισφορές προσωπικού με σύμβαση Δημοσίου Δικαίου	60.500,00	0,00	60.500,00	14.072,90	28.229,14	14.072,90	28.229,14
02.10.6051.01	Εισφορά υπέρ ΤΥΔΚΥ	16.000,00	0,00	16.000,00	3.372,42	6.785,88	3.372,42	6.785,88
02.10.6051.02	Εισφορά υπέρ ΤΕΑΔΥ	9.000,00	0,00	9.000,00	2.238,59	4.436,03	2.238,59	4.436,03
02.10.6051.03	Εισφορά υπέρ ΤΣΚΥ	5.500,00	0,00	5.500,00	1.201,89	2.422,43	1.201,89	2.422,43
02.10.6051.04	Εργοδοτική εισφορά υπέρ σύνταξης δημοσίου	30.000,00	0,00	30.000,00	7.260,00	14.584,80	7.260,00	14.584,80
02.10.6052	Εργοδοτικές εισφορές προσωπικού με σύμβαση ειρήστου χρόνου	8.000,00	0,00	8.000,00	1.872,84	3.745,68	1.872,84	3.745,68
02.10.61	ΑΜΟΙΒΕΣ ΑΙΡΕΤΩΝ ΚΑΙ ΤΡΙΤΩΝ	37.720,00	-9.920,00	27.800,00	0,00	0,00	0,00	0,00
02.10.614	ΑΜΟΙΒΕΣ ΤΡΙΤΩΝ ΜΕ ΤΗΝ ΙΔΙΟΤΗΤΑ ΝΟΜΙΚΟΥ ΠΡΟΣΩΠΟΥ	34.720,00	-9.920,00	24.800,00	0,00	0,00	0,00	0,00
02.10.6142.01	Μηχανογραφική επεξεργασία και παρακολούθηση συστήματος διπλογραφικού, έλεγχος οικονομικών καταστάσεων, αποτελεσμάτων ισολογισμού, αριθμοδεικτών και λοιπές λογιστικές εργασίες	24.800,00	0,00	24.800,00	0,00	0,00	0,00	0,00
02.10.6142.02	Σύνταξη φακέλου επιστροφής πιστωτικού ΦΠΑ	9.920,00	-9.920,00	0,00	0,00	0,00	0,00	0,00
02.10.616	ΛΟΙΠΕΣ ΑΜΟΙΒΕΣ ΚΑΙ ΕΞΟΔΑ ΤΡΙΤΩΝ	3.000,00	0,00	3.000,00	0,00	0,00	0,00	0,00
02.10.6162.01	Εργασίες απομαγνητοφώνησης πρακτικών	3.000,00	0,00	3.000,00	0,00	0,00	0,00	0,00
02.10.62	ΠΑΡΟΧΕΣ ΤΡΙΤΩΝ	46.000,00	10.900,00	56.900,00	11.492,93	22.382,93	5.294,79	16.194,79
02.10.625	ΑΣΦΑΛΙΣΤΡΑ	2.000,00	0,00	2.000,00	514,45	514,45	514,45	514,45
02.10.6253	Ασφάλιστρα μεταφορικών μέσων επιβατικού	2.000,00	0,00	2.000,00	514,45	514,45	514,45	514,45
02.10.626	ΣΥΝΤΗΡΗΣΗ ΚΑΙ ΕΠΙΣΚΕΥΗ ΑΓΑΘΩΝ ΔΙΑΡΚΟΥΣ ΧΡΗΣΗΣ	43.000,00	10.900,00	53.900,00	10.023,68	29.925,54	3.825,54	14.725,54
02.10.6261	Συντήρηση και επισκευή κτιρίων ακινήτων του Δήμου Δήμ. Καταστήματα	0,00	6.900,00	6.900,00	0,00	6.900,00	0,00	6.900,00
02.10.6261.01	Εργασίες συντήρησης δημοτικών κτιρίων στις Τ.Κ. Μεθώνης και Πύδνας	0,00	6.900,00	6.900,00	0,00	6.900,00	0,00	6.900,00
02.10.6261.02	Εργασίες συντήρησης δημοτικών κτιρίων στις Δ.Κ. Αγίου και Κολυμβάρι	0,00	4.000,00	4.000,00	0,00	4.000,00	0,00	4.000,00
02.10.6261.03	Συντήρηση των Δημοτικών Καταστημάτων	5.000,00	0,00	5.000,00	0,00	0,00	0,00	0,00
02.10.6262	Συντήρηση και επισκευή λοιπών μοίρων εγκαταστάσεων (πύλων κτιρίων έργων)	5.000,00	0,00	5.000,00	3.270,00	3.270,00	3.270,00	3.270,00
02.10.6263	Συντήρηση και επισκευή μεταφορικών μέσων επιβατικά	3.000,00	0,00	3.000,00	150,00	150,00	150,00	150,00
02.10.6264.01	Συντήρηση και επισκευή λοιπών μηχανημάτων φωτοτυπικών φάξ Δ.Ε. Αγίου	1.000,00	0,00	1.000,00	0,00	0,00	0,00	0,00
02.10.6264.02	Συντήρηση και επισκευή λοιπών μηχανημάτων φωτοτυπικών φάξ Δ.Ε. Κολυμβάρι	1.000,00	0,00	1.000,00	0,00	0,00	0,00	0,00
02.10.6264.03	Συντήρηση και επισκευή λοιπών μηχανημάτων φωτοτυπικών φάξ Δ.Ε. Μεθώνης	500,00	0,00	500,00	0,00	0,00	0,00	0,00
02.10.6264.04	Συντήρηση και επισκευή λοιπών μηχανημάτων φωτοτυπικών φάξ Δ.Ε. Πύδνας	500,00	0,00	500,00	0,00	0,00	0,00	0,00
02.10.6265	Συντήρηση και επισκευή επίπλων και λοιπού εξοπλισμού σκευών και λοιπού εξοπλισμού	2.000,00	0,00	2.000,00	405,54	405,54	405,54	405,54
02.10.6266	Συντήρηση εφαρμογών λογισμικού μηχανογραφική υποστήριξη	25.000,00	0,00	25.000,00	6.198,14	6.198,14	0,00	0,00
02.10.6266.01	Μηχανογραφική υποστήριξη στο Λογισμικό του Δήμου(Δημοτελένια, Δεστική κλπ)	25.000,00	0,00	25.000,00	6.198,14	6.198,14	0,00	0,00
02.10.627	ΥΔΡΕΥΣΗ, ΦΩΤΙΣΜΟΣ, ΚΑΘΑΡΙΟΤΗΤΑ (ΛΟΙΠΕΣ ΠΑΡΟΧΕΣ ΤΡΙΤΩΝ)	1.000,00	0,00	1.000,00	954,80	954,80	954,80	954,80
02.10.6276	Δαπάνες εκκένωσης βόθρων	1.000,00	0,00	1.000,00	954,80	954,80	954,80	954,80
02.10.63	ΦΟΡΟΙ ΤΕΛΗ	1.000,00	0,00	1.000,00	55,00	56,00	0,00	0,00
02.10.632	ΤΕΛΗ ΚΥΚΛΟΦΟΡΙΑΣ ΜΕΤΑΦΟΡΙΚΩΝ ΜΕΣΩΝ	1.000,00	0,00	1.000,00	55,00	56,00	0,00	0,00
02.10.6321	Τέλη κυκλοφορίας επιβατικών αυτοκινήτων	1.000,00	0,00	1.000,00	55,00	56,00	0,00	0,00

02.10.64	ΛΟΙΠΑ ΓΕΝΙΚΑ ΕΞΟΔΑ	6.500,00	0,00	5.500,00	227,00	227,00	227,00	227,00	227,00
02.10.642	ΟΔΟΠΟΡΙΚΑ ΕΞΟΔΑ ΚΑΙ ΕΞΟΔΑ ΤΑΞΙΔΙΩΝ	3.000,00	0,00	3.000,00	227,00	227,00	227,00	227,00	227,00
02.10.6422	Οδοιπορικά έξοδα και αποζημίωση μετακινούμενων υπαλλήλων	3.000,00	0,00	3.000,00	227,00	227,00	227,00	227,00	227,00
02.10.646	ΕΞΟΔΑ ΔΗΜΟΣΙΕΥΣΕΩΝ	3.500,00	0,00	3.500,00	0,00	0,00	0,00	0,00	0,00
02.10.6461	Έξοδα δημοσίευσης οικονομικών καταστάσεων	1.500,00	0,00	1.500,00	0,00	0,00	0,00	0,00	0,00
02.10.6462	Δημοσίευση προκηρύξεων	2.000,00	0,00	2.000,00	0,00	0,00	0,00	0,00	0,00
02.10.66	ΔΑΠΑΝΕΣ ΠΡΟΜΗΘΕΙΑΣ ΑΝΑΛΟΓΙΣΜΩΝ	129.000,00	0,00	129.000,00	33.528,78	33.528,78	31.792,45	33.447,16	33.447,16
02.10.661	ΕΝΤΥΠΑ,ΒΙΒΛΙΑ,ΓΡΑΦΙΚΗ ΥΛΗ,ΕΚΔΟΣΕΙΣ	48.000,00	0,00	48.000,00	8.200,10	8.200,10	9.235,43	8.200,10	9.235,43
02.10.6611	Προμήθεια βιβλίων κ.λ.π.	3.000,00	0,00	3.000,00	0,00	0,00	0,00	0,00	0,00
02.10.6612.01	Προμήθεια γραφικής ύλης και λοιπά υλικά γραφείων Δ.Ε. Αγίου	7.000,00	0,00	7.000,00	2.542,99	2.542,99	3.268,32	2.542,99	3.268,32
02.10.6612.02	Προμήθεια γραφικής ύλης και λοιπά υλικά γραφείων Δ.Ε. Κολινδρού	6.000,00	0,00	5.000,00	1.270,32	1.270,32	1.270,32	1.270,32	1.270,32
02.10.6612.03	Προμήθεια γραφικής ύλης και λοιπά υλικά γραφείων Δ.Ε. Μεθώνης	5.000,00	0,00	5.000,00	0,00	0,00	0,00	0,00	310,00
02.10.6612.04	Προμήθεια γραφικής ύλης και λοιπά υλικά γραφείων Δ.Ε. Πύδνας	5.000,00	0,00	5.000,00	0,00	0,00	0,00	0,00	0,00
02.10.6613.01	Προμήθεια εντύπων και υλικών μηχανογράφησης και πολλαπλών εκτυπώσεων Δ.Ε. Αγίου	4.000,00	0,00	4.000,00	961,24	961,24	961,24	961,24	961,24
02.10.6613.02	Προμήθεια εντύπων και υλικών μηχανογράφησης και πολλαπλών εκτυπώσεων Δ.Ε. Κολινδρού	4.000,00	0,00	4.000,00	767,68	767,68	767,68	767,68	767,68
02.10.6613.03	Προμήθεια εντύπων και υλικών μηχανογράφησης και πολλαπλών εκτυπώσεων Δ.Ε. Μεθώνης	3.000,00	0,00	3.000,00	246,07	246,07	246,07	246,07	246,07
02.10.6613.04	Προμήθεια εντύπων και υλικών μηχανογράφησης και πολλαπλών εκτυπώσεων Δ.Ε. Πύδνας	3.000,00	0,00	3.000,00	0,00	0,00	0,00	0,00	0,00
02.10.6615.01	Εκτυπώσεις εκδόσεων βιβλιοδετήσεως Δ.Ε. Αγίου	3.000,00	0,00	3.000,00	2.411,80	2.411,80	2.411,80	2.411,80	2.411,80
02.10.6615.02	Εκτυπώσεις εκδόσεων βιβλιοδετήσεως Δ.Ε. Κολινδρού	3.000,00	0,00	3.000,00	0,00	0,00	0,00	0,00	0,00
02.10.6615.03	Εκτυπώσεις εκδόσεων βιβλιοδετήσεως Δ.Ε. Μεθώνης	1.000,00	0,00	1.000,00	0,00	0,00	0,00	0,00	0,00
02.10.6615.04	Εκτυπώσεις εκδόσεων βιβλιοδετήσεως Δ.Ε. Πύδνας	1.000,00	0,00	1.000,00	0,00	0,00	0,00	0,00	0,00
02.10.663	ΕΙΔΗ ΥΓΙΕΙΝΗΣ ΚΑΙ ΚΑΘΑΡΙΟΤΗΤΑΣ	14.000,00	0,00	14.000,00	1.919,35	1.919,35	1.919,35	1.919,35	1.919,35
02.10.6631	Προμήθεια υγιεινικού και φαρμακευτικού υλικού	1.000,00	0,00	1.000,00	810,05	810,05	810,05	810,05	810,05
02.10.6632	Προμήθεια κτηνιατρικού υλικού	3.000,00	0,00	3.000,00	183,02	183,02	183,02	183,02	183,02
02.10.6634	Προμήθεια ειδών καθαριότητας και επιτηρείου	10.000,00	0,00	10.000,00	926,28	926,28	926,28	926,28	926,28
02.10.664	ΚΑΥΣΙΜΑ ΚΑΙ ΛΙΠΑΝΤΙΚΑ	47.000,00	0,00	47.000,00	20.606,95	20.606,95	20.606,95	20.606,95	20.606,95
02.10.6641	Προμήθεια καυσίμων και λιπαντικών για κίνηση μεταφορικών μέσων επιβ	4.000,00	0,00	4.000,00	264,21	264,21	264,21	264,21	264,21
02.10.6643	Προμήθεια καυσίμων για θέρμανση και φωτισμό	43.000,00	0,00	43.000,00	20.342,74	20.342,74	20.342,74	20.342,74	20.342,74
02.10.665	ΥΛΙΚΟ ΕΚΤΥΠΤΙΚΩΝ,ΤΥΠΟΓΡΑΦΙΚΩΝ,ΒΙΒΛΙΟΔΕΤΙΚΩΝ ΚΑΙ ΛΟΙΠΩΝ ΕΡΓΑΣΙΩΝ	3.000,00	0,00	3.000,00	619,38	619,38	619,38	619,38	619,38
02.10.6652	Προμήθεια φωτογραφικού υλικού	3.000,00	0,00	3.000,00	619,38	619,38	619,38	619,38	619,38
02.10.666	ΥΛΙΚΑ ΣΥΝΤΗΡΗΣΗΣ ΚΤΙΡΙΩΝ ΚΑΙ ΕΡΓΩΝ	5.000,00	0,00	5.000,00	2.083,00	2.083,00	2.083,00	2.083,00	2.083,00
02.10.6662	Υλικά συντήρησης και επισκ. λοιπών εγκατασ. ηλεκτρολ.υλικό κεντ.θέρ	5.000,00	0,00	5.000,00	2.083,00	2.083,00	2.083,00	2.083,00	2.083,00
02.10.667	ΑΝΤΑΛΛΑΚΤΙΚΑ ΜΗΧΑΝΙΚΟΥ ΚΑΙ ΛΟΙΠΟΥ ΕΞΟΠΛΙΣΜΟΥ	10.000,00	0,00	10.000,00	100,00	100,00	100,00	100,00	100,00
02.10.6671	Ανταλλακτικά μεταφορικών μέσων επιβατικού	3.000,00	0,00	3.000,00	100,00	100,00	100,00	100,00	100,00
02.10.6672.01	Ανταλλακτικά λοιπών μηχανημάτων φωτοτυπικών , φαξ Δ.Ε. Αγίου	1.500,00	0,00	1.500,00	0,00	0,00	0,00	0,00	0,00
02.10.6672.02	Ανταλλακτικά λοιπών μηχανημάτων φωτοτυπικών , φαξ Δ.Ε. Κολινδρού	1.500,00	0,00	1.500,00	0,00	0,00	0,00	0,00	0,00
02.10.6672.03	Ανταλλακτικά λοιπών μηχανημάτων φωτοτυπικών , φαξ Δ.Ε. Μεθώνης	1.000,00	0,00	1.000,00	0,00	0,00	0,00	0,00	0,00
02.10.6672.04	Ανταλλακτικά λοιπών μηχανημάτων φωτοτυπικών , φαξ Δ.Ε. Πύδνας	1.000,00	0,00	1.000,00	0,00	0,00	0,00	0,00	0,00

02.15.8	ΠΑΡΩΜΕΣ ΠΟΕ ΚΑΙ ΛΟΙΠΕΣ ΥΠΟΧΡΕΩΣΕΙΣ	10.000,00	0,00	10.000,00	300,00	5.500,00	300,00	5.500,00
02.15.81	ΠΑΡΩΜΕΣ ΥΠΟΧΡΕΩΣΕΩΝ (Π.Ο.Ε.)	10.000,00	0,00	10.000,00	300,00	5.500,00	300,00	5.500,00
02.15.811	ΠΑΡΩΜΕΣ ΥΠΟΧΡΕΩΣΕΩΝ ΛΕΙΤΟΥΡΓΙΚΩΝ ΔΑΠΑΝΩΝ (Π.Ο.Ε.)	10.000,00	0,00	10.000,00	300,00	5.500,00	300,00	5.500,00
02.15.8115	Διάρροια έξοδα	10.000,00	0,00	10.000,00	300,00	5.500,00	300,00	5.500,00
02.20	ΥΠΗΡΕΣΙΕΣ ΚΑΘΑΡΙΟΤΗΤΑΣ ΚΑΙ ΗΛΕΚΤΡΟΦΩΤΙΣΜΟΥ	1.000.000,00	748.089,82	1.748.089,82	342.325,02	454.816,69	342.325,02	494.816,69
02.20.6	ΕΞΟΔΑ ΧΡΗΣΗΣ	792.500,00	258.199,82	1.050.699,82	326.472,29	404.257,69	326.472,29	404.257,69
02.20.60	ΛΜΟΙΒΕΣ ΚΑΙ ΕΞΟΔΑ ΠΡΟΣΩΠΙΚΟΥ	396.500,00	30.000,00	426.500,00	94.220,07	170.288,26	94.220,07	170.288,26
02.20.601	ΑΠΟΔΟΧΕΣ ΜΟΝΙΜΩΝ ΥΠΑΛΛΗΛΩΝ	300.000,00	0,00	300.000,00	58.975,15	115.560,10	58.975,15	115.560,10
02.20.6011	Τακτικές αποδοχές (περιλαμβανόμενα βασικός μισθός, δώρα εορτών, γενικά και ειδικά τακτικά επιδόματα)	300.000,00	0,00	300.000,00	58.975,15	115.560,10	58.975,15	115.560,10
02.20.604	ΑΠΟΔΟΧΕΣ ΕΚΤΑΚΤΩΝ ΥΠΑΛΛΗΛΩΝ (ΕΠΙ ΣΥΜΒΑΣΗ ΕΚΤΑΚΤΩΝ ΥΠΑΛΛΗΛΩΝ, ΗΜΕΡΟΜΙΣΘΙΩΝ ΟΡΟΜΙΣΘΙΩΝ ΚΑΔΙ)	20.000,00	25.000,00	45.000,00	18.000,00	24.240,67	18.000,00	24.240,67
02.20.6041	Τακτικές αποδοχές (περιλαμβανόμενα βασικός μισθός, δώρα εορτών, γενικά και ειδικά τακτικά επιδόματα)	20.000,00	25.000,00	45.000,00	18.000,00	24.240,67	18.000,00	24.240,67
02.20.605	ΕΡΓΟΔΟΤΙΚΕΣ ΕΙΣΦΟΡΕΣ ΔΗΜΩΝ ΚΑΙ ΚΟΙΝΟΤΗΤΩΝ ΚΟΙΝΩΝΙΚΗΣ ΑΣΦΑΛΙΣΗΣ	58.500,00	5.000,00	63.500,00	17.244,92	50.487,49	17.244,92	30.487,49
02.20.6051	Εργοδοτικές εισφορές προσωπικού με σύμβαση Δημοσίου Δικαίου	53.500,00	0,00	53.500,00	12.189,44	23.671,51	12.189,44	23.671,51
02.20.6051.01	Εισφορά υπέρ ΤΥΔΚΥ	15.000,00	0,00	15.000,00	2.099,40	4.191,54	2.099,40	4.191,54
02.20.6051.02	Εισφορά υπέρ ΤΕΑΔΥ	12.000,00	0,00	12.000,00	1.593,07	3.140,29	1.593,07	3.140,29
02.20.6051.03	Εισφορά υπέρ ΤΣΚΥ	1.500,00	0,00	1.500,00	368,64	737,28	368,64	737,28
02.20.6051.04	Εργοδοτική εισφορά υπέρ συντάξης δημοσίου μονίμων υπαλλήλων	25.000,00	0,00	25.000,00	8.128,33	15.602,40	8.128,33	15.602,40
02.20.6054	Εργοδοτικές εισφορές έκτακτου προσωπικού	5.000,00	5.000,00	10.000,00	5.055,48	6.815,98	5.055,48	6.815,98
02.20.606	ΠΑΡΕΙΤΟΜΕΝΕΣ ΠΑΡΟΧΕΣ ΚΑΙ ΕΞΟΔΑ ΠΡΟΣΩΠΙΚΟΥ	18.000,00	0,00	18.000,00	0,00	0,00	0,00	0,00
02.20.6061	Παροχές ένδυσης (ένδυση εργαστηριακού και ένστολου προσωπικού)	10.000,00	0,00	10.000,00	0,00	0,00	0,00	0,00
02.20.6063	Λοιπές παροχές σε είδος (ένδυση εργαστηριακού προσωπικού)	8.000,00	0,00	8.000,00	0,00	0,00	0,00	0,00
02.20.62	ΠΑΡΟΧΕΣ ΤΡΙΤΩΝ	187.000,00	200.199,82	387.199,82	217.299,58	219.016,79	217.299,58	219.016,79
02.20.621	ΠΑΡΟΧΕΣ ΠΑΡΑΓΩΓΙΚΗΣ ΔΙΑΔΙΚΑΣΙΑΣ	0,00	200.199,82	200.199,82	200.199,82	200.199,82	200.199,82	200.199,82
02.20.6211	Λιγότερο ηλεκτρικού ρεύματος για φωτισμό οδών, Πλατειών και κοινοχρήσιμων χώρων και παραγωγικής διαδικασίας	0,00	200.199,82	200.199,82	200.199,82	200.199,82	200.199,82	200.199,82
02.20.625	ΑΣΦΑΛΙΣΤΡΑ	7.000,00	0,00	7.000,00	0,00	1.717,21	0,00	1.717,21
02.20.6253	Ασφάλιστρα μεταφορικών μέσων απορριμματοφόρα, σφάλιστρα	7.000,00	0,00	7.000,00	0,00	1.717,21	0,00	1.717,21
02.20.626	ΣΥΝΤΗΡΗΣΗ ΚΑΙ ΕΠΙΣΚΕΥΗ ΑΓΑΘΩΝ ΔΙΑΡΚΟΥΣ ΧΡΗΣΗΣ	30.000,00	0,00	30.000,00	332,46	332,46	332,46	332,46
02.20.6262	Συντήρηση και επισκευή λοιπών μον. εγκατ. ΦΟΠ (επιτεώσεις, συντηρ)	10.000,00	0,00	10.000,00	109,26	109,26	109,26	109,26
02.20.6263	Συντήρηση και επισκευή μεταφορικών μέσων απορριμματοφόρα	20.000,00	0,00	20.000,00	223,20	223,20	223,20	223,20
02.20.627	ΥΔΡΕΥΣΗ, ΦΩΤΙΣΜΟΣ, ΚΑΘΑΡΙΟΤΗΤΑ (ΛΟΙΠΕΣ ΠΑΡΟΧΕΣ ΤΡΙΤΩΝ)	150.000,00	0,00	150.000,00	16.767,30	16.767,30	16.767,30	16.767,30
02.20.6277	Δαπάνες συλλογής και μεταφοράς στερεών αποβλήτων και ανακυκλώσιμων υλικών μέσω δημοσίων συμβάσεων.	150.000,00	0,00	150.000,00	16.767,30	16.767,30	16.767,30	16.767,30
02.20.6277.01	Δαπάνες συλλογής και μεταφοράς στερεών αποβλήτων και ανακυκλώσιμων υλικών μέσω δημοσίων συμβάσεων	150.000,00	0,00	150.000,00	16.767,30	16.767,30	16.767,30	16.767,30
02.20.63	ΦΟΡΟΙ ΤΕΛΗ	5.000,00	0,00	5.000,00	288,00	288,00	288,00	288,00
02.20.632	ΤΕΛΗ ΚΥΚΛΟΦΟΡΙΑΣ ΜΕΤΑΦΟΡΙΚΩΝ ΜΕΣΩΝ	5.000,00	0,00	5.000,00	288,00	288,00	288,00	288,00

02.20.6323	Λοιπά τέλη κυκλοφορίας σάρωθρα	5.000,00	0,00	5.000,00	288,00	288,00	288,00	288,00	288,00
02.20.64	ΛΟΙΠΑ ΓΕΝΙΚΑ ΕΞΟΔΑ	4.000,00	0,00	4.000,00	0,00	0,00	0,00	0,00	0,00
02.20.642	ΟΔΟΙΠΟΡΙΚΑ ΕΞΟΔΑ ΚΑΙ ΕΞΟΔΑ ΤΑΞΙΔΙΩΝ	2.000,00	0,00	2.000,00	0,00	0,00	0,00	0,00	0,00
02.20.6422	Οδοιπορικά έξοδα και αποζημίωση μετακινούμενων υπαλλήλων	2.000,00	0,00	2.000,00	0,00	0,00	0,00	0,00	0,00
02.20.646	ΕΞΟΔΑ ΔΗΜΟΣΙΕΥΣΕΩΝ	2.000,00	0,00	2.000,00	0,00	0,00	0,00	0,00	0,00
02.20.6462	Δημοσίευση προκηρύξεων	2.000,00	0,00	2.000,00	0,00	0,00	0,00	0,00	0,00
02.20.66	ΔΑΠΑΝΕΣ ΠΡΟΜΗΘΕΙΑΣ ΑΝΑΛΩΣΙΜΩΝ	200.000,00	28.000,00	228.000,00	14.664,64	14.664,64	14.664,64	14.664,64	14.664,64
02.20.663	ΕΙΔΗ ΥΓΙΕΙΝΗΣ ΚΑΙ ΚΑΘΑΡΙΟΤΗΤΑΣ	10.000,00	0,00	10.000,00	0,00	0,00	0,00	0,00	0,00
02.20.6635	Προμήθεια λοιπών ειδών υγιεινής και καθαριότητας σακούλες απορρ.κλπ	10.000,00	0,00	10.000,00	0,00	0,00	0,00	0,00	0,00
02.20.664	ΚΑΥΣΙΜΑ ΚΑΙ ΛΙΠΑΝΤΙΚΑ	90.000,00	0,00	90.000,00	1.823,71	1.823,71	1.823,71	1.823,71	1.823,71
02.20.6641	Προμήθεια καυσίμων και λιπαντικών για κίνηση μεταφορικών μέσων	90.000,00	0,00	90.000,00	1.823,71	1.823,71	1.823,71	1.823,71	1.823,71
02.20.666	ΥΛΙΚΑ ΣΥΝΤΗΡΗΣΗΣ ΚΤΙΡΙΩΝ ΚΑΙ ΕΡΓΩΝ	60.000,00	28.000,00	88.000,00	12.423,05	12.423,05	12.423,05	12.423,05	12.423,05
02.20.6662	Υλικά συντήρησης και επισκευής λοιπών εγκαταστάσεων	60.000,00	28.000,00	88.000,00	12.423,05	12.423,05	12.423,05	12.423,05	12.423,05
02.20.6662.01	Προμήθεια ηλεκτρολογικού υλικού για τη Δ.Ε. Αγίου	15.000,00	9.000,00	24.000,00	3.961,55	3.961,55	3.961,55	3.961,55	3.961,55
02.20.6662.02	Προμήθεια ηλεκτρολογικού υλικού για τη Δ.Ε. Κολινδρού	15.000,00	9.000,00	24.000,00	3.320,00	3.320,00	3.320,00	3.320,00	3.320,00
02.20.6662.03	Προμήθεια ηλεκτρολογικού υλικού Δ.Ε. Μεθώνης	15.000,00	5.000,00	20.000,00	1.510,00	1.510,00	1.510,00	1.510,00	1.510,00
02.20.6662.04	Προμήθεια ηλεκτρολογικού υλικού Δ.Ε. Πύδας	15.000,00	5.000,00	20.000,00	3.631,50	3.631,50	3.631,50	3.631,50	3.631,50
02.20.667	ΑΝΤΑΛΛΑΚΤΙΚΑ ΜΗΧΑΝΙΚΟΥ ΚΑΙ ΛΟΙΠΟΥ ΕΞΟΠΛΙΣΜΟΥ	40.000,00	0,00	40.000,00	417,88	417,88	417,88	417,88	417,88
02.20.6671	Ανταλλακτικά μεταφορικών μέσων , απορριμματοφόρο	30.000,00	0,00	30.000,00	417,88	417,88	417,88	417,88	417,88
02.20.6672	Ανταλλακτικά λοιπών μηχανημάτων σάρωθρα	10.000,00	0,00	10.000,00	0,00	0,00	0,00	0,00	0,00
02.20.7	ΕΠΙΧΡΩΣΕΙΣ	15.000,00	486.400,00	501.400,00	0,00	0,00	0,00	0,00	0,00
02.20.71	ΑΓΩΡΕΣ ΚΤΙΡΙΩΝ ΤΕΧΝΙΚΩΝ ΕΡΓΩΝ ΚΑΙ ΠΡΟΜΗΘΕΙΕΣ ΠΑΠΩΝ	15.000,00	486.400,00	501.400,00	0,00	0,00	0,00	0,00	0,00
02.20.713	ΠΡΟΜΗΘΕΙΕΣ ΠΑΠΩΝ	15.000,00	486.400,00	501.400,00	0,00	0,00	0,00	0,00	0,00
02.20.7131.01	Προμήθεια απορριμματοφόρου οχήματος	0,00	486.400,00	486.400,00	0,00	0,00	0,00	0,00	0,00
02.20.7135	Λοιπές εξοπλισμός	15.000,00	0,00	15.000,00	0,00	0,00	0,00	0,00	0,00
02.20.7135.01	Προμήθεια κδών απορριμάτων	15.000,00	0,00	15.000,00	0,00	0,00	0,00	0,00	0,00
02.20.8	ΠΛΗΡΩΜΕΣ ΠΟΕ ΚΑΙ ΛΟΙΠΕΣ ΥΠΟΧΡΕΩΣΕΙΣ	192.500,00	3.500,00	196.000,00	15.652,73	15.652,73	15.652,73	15.652,73	15.652,73
02.20.81	ΠΛΗΡΩΜΕΣ ΥΠΟΧΡΕΩΣΕΩΝ (Π.Ο.Ε.)	192.500,00	3.500,00	196.000,00	15.652,73	15.652,73	15.652,73	15.652,73	15.652,73
02.20.811	ΠΛΗΡΩΜΕΣ ΥΠΟΧΡΕΩΣΕΩΝ ΛΕΙΤΟΥΡΓΙΚΩΝ ΔΑΠΑΝΩΝ (Π.Ο.Ε.)	192.500,00	3.500,00	196.000,00	15.652,73	15.652,73	15.652,73	15.652,73	15.652,73
02.20.8111	Αμοιβές και έξοδα προσωπικού	0,00	6.000,00	6.000,00	0,00	0,00	0,00	0,00	0,00
02.20.8115	Διάφορα έξοδα	100.000,00	90.000,00	190.000,00	15.652,73	15.652,73	15.652,73	15.652,73	15.652,73
02.20.8116	Δαπάνες προμήθεως αναλωσίμων κλπ	92.500,00	-92.500,00	0,00	0,00	0,00	0,00	0,00	0,00
02.25	ΥΠΗΡΕΣΙΕΣ ΥΔΡΕΥΣΗΣ ΑΡΔΕΥΣΗΣ ΑΠΟΧΕΤΕΥΣΗΣ	5.881.541,52	135.439,09	6.016.980,61	182.049,97	182.049,97	182.049,97	182.049,97	182.049,97
02.25.6	ΕΞΟΔΑ ΧΡΗΣΗΣ	941.300,00	128.920,00	1.070.220,00	139.180,81	139.180,81	139.180,81	139.180,81	139.180,81
02.25.60	ΑΜΟΙΒΕΣ ΚΑΙ ΕΞΟΔΑ ΠΡΟΣΩΠΙΚΟΥ	263.800,00	13.000,00	276.800,00	54.983,66	54.983,66	54.983,66	54.983,66	54.983,66
02.25.601	ΑΠΟΔΟΧΕΣ ΜΟΝΙΜΩΝ ΥΠΑΛΛΗΛΩΝ	72.000,00	0,00	72.000,00	13.400,00	13.400,00	13.400,00	13.400,00	13.400,00
02.25.6011	Τακτικές αποδοχές (περιλαμβανονται βασικές μισθός,δώρα εορτών,γενικά και ειδικά τακτικά επιδόματα)	72.000,00	0,00	72.000,00	13.400,00	13.400,00	13.400,00	13.400,00	13.400,00
02.25.602	ΑΠΟΔΟΧΕΣ ΤΑΚΤΙΚΩΝ ΥΠΑΛΛΗΛΩΝ ΜΕ ΣΥΜΒΑΣΗ ΔΟΣΙΟΥ ΧΡΟΝΟΥ	72.000,00	0,00	72.000,00	16.386,00	16.386,00	16.386,00	16.386,00	16.386,00
02.25.6021	Τακτικές αποδοχές (περιλαμβανονται βασικός μισθός,δώρα εορτών,γενικά και ειδικά τακτικά επιδόματα)	72.000,00	0,00	72.000,00	16.386,00	16.386,00	16.386,00	16.386,00	16.386,00

02.25.604	ΑΠΛΩΣΕΣ ΕΚΤΑΚΤΩΝ ΥΠΑΛΛΗΛΩΝ (ΕΠΙ ΣΥΜΒΑΣΗ ΕΚΤΑΚΤΩΝ ΥΠΑΛΛΗΛΩΝ ΗΜΕΡΟΜΙΣΘΙΩΝ ΙΠΡΟΜΙΣΘΙΩΝ ΚΑΠ)	60.000,00	10.000,00	70.000,00	14.400,00	16.420,00	14.404,00	16.420,00
02.25.6041	Τακτικές αποδοχές (περιλαμβανόμενα βασικός μισθός, άδεια εορτών, γενικά και ειδικά τακτικά επιδόματα)	60.000,00	10.000,00	70.000,00	14.400,00	16.420,00	14.404,00	16.420,00
02.25.605	ΕΡΓΟΔΟΤΙΚΕΣ ΕΙΣΦΟΡΕΣ ΔΗΜΩΝ ΚΑΙ ΚΟΙΝΟΤΗΤΩΝ ΚΟΙΝΩΝΙΚΗΣ ΑΣΦΑΛΙΣΗΣ	53.800,00	3.000,00	56.800,00	11.053,66	18.840,52	11.053,66	18.840,52
02.25.6051	Εργοδοτικές εισφορές προσωπικού με σύμβαση Δημοσίου Δικαίου	15.800,00	0,00	15.800,00	2.707,72	5.387,21	2.707,72	5.387,21
02.25.6051.01	Εισφορά υπέρ ΤΥΔΚΥ	3.500,00	0,00	3.500,00	597,87	1.191,37	597,87	1.191,37
02.25.6051.02	Εισφορά υπέρ ΤΕΑΔΥ	2.800,00	0,00	2.800,00	461,26	908,26	461,26	908,26
02.25.6051.03	Εισφορά υπέρ ΤΣΚΥ	1.500,00	0,00	1.500,00	370,59	741,18	370,59	741,18
02.25.6051.04	Εργοδοτική εισφορά υπέρ σύνταξης δημοσίου μονίμων υπαλλήλων	8.000,00	0,00	8.000,00	1.278,00	2.546,40	1.278,00	2.546,40
02.25.6052	Εργοδοτικές εισφορές προσωπικού με σύμβαση οριστού χρόνου	18.000,00	0,00	18.000,00	4.622,49	9.224,66	4.622,49	9.224,66
02.25.6054	Εργοδοτικές εισφορές έκτακτου προσωπικού	20.000,00	3.000,00	23.000,00	3.723,45	4.228,65	3.723,45	4.228,65
02.25.606	ΠΑΡΕΠΟΜΕΝΕΣ ΠΑΡΟΧΕΣ ΚΑΙ ΕΞΟΔΑ ΠΡΟΣΩΠΙΚΟΥ	6.000,00	0,00	6.000,00	0,00	0,00	0,00	0,00
02.25.6061	Παροχές ένδυσης (ένδυση εργατοτεχνικού και έντασλου προσωπικού)	3.000,00	0,00	3.000,00	0,00	0,00	0,00	0,00
02.25.6063	Λοιπές παροχές σε είδος (ένδυση εργατοτεχνικού προσωπικού)	3.000,00	0,00	3.000,00	0,00	0,00	0,00	0,00
02.25.61	ΑΜΟΙΒΕΣ ΔΙΕΥΘΥΝΤΩΝ ΚΑΙ ΤΡΙΤΩΝ	12.000,00	0,00	12.000,00	0,00	0,00	0,00	0,00
02.25.616	ΛΟΙΠΕΣ ΑΜΟΙΒΕΣ ΚΑΙ ΕΞΟΔΑ ΤΡΙΤΩΝ	12.000,00	0,00	12.000,00	0,00	0,00	0,00	0,00
02.25.6162	Λοιπά έξοδα τρίτων μικροβιολογικός έλεγχος	12.000,00	0,00	12.000,00	0,00	0,00	0,00	0,00
02.25.62	ΠΑΡΟΧΕΣ ΤΡΙΤΩΝ	511.500,00	71.920,00	583.420,00	95.428,18	507.977,71	10.628,18	483.177,71
02.25.621	ΠΑΡΟΧΕΣ ΠΑΡΑΤΡΙΤΙΚΗΣ ΔΙΑΔΙΚΑΣΙΑΣ	480.000,00	0,00	480.000,00	5.824,84	475.417,89	5.824,84	475.417,89
02.25.6211	Αντίτιμο ηλεκτρικού ρεύματος για φωτισμό σάλων Πλατειών και κοινοχρήστων χώρων και παραγωγικής διαδικασίας	480.000,00	0,00	480.000,00	5.824,84	475.417,89	5.824,84	475.417,89
02.25.623	ΕΝΟΙΚΙΑ - ΜΙΣΘΩΜΑΤΑ	500,00	0,00	500,00	0,00	0,00	0,00	0,00
02.25.6233	Μισθώματα μηχανημάτων - Τεχνικών Εγκαταστάσεων	500,00	0,00	500,00	0,00	0,00	0,00	0,00
02.25.625	ΑΣΦΑΛΙΣΤΡΑ	6.000,00	0,00	6.000,00	339,34	1.295,82	339,34	1.295,82
02.25.6253	Ασφάλιστρα μεταφορικών μέσων	3.000,00	0,00	3.000,00	339,34	1.295,82	339,34	1.295,82
02.25.6254	Ασφάλιστρα επίπλων και λοιπού εξοπλισμού	3.000,00	0,00	3.000,00	0,00	0,00	0,00	0,00
02.25.626	ΣΥΝΤΗΡΗΣΗ ΚΑΙ ΕΠΙΣΚΕΥΗ ΑΓΑΘΩΝ ΔΙΑΡΚΟΥΣ ΧΡΗΣΗΣ	20.000,00	71.920,00	91.920,00	29.264,00	31.264,00	4.464,00	6.464,00
02.25.6262	Συντήρηση και επισκευή λοιπών μονίμων εγκαταστάσεων (πλην κτιρίων έργων) φρεσάκια	10.000,00	0,00	10.000,00	4.464,00	6.464,00	4.464,00	6.464,00
02.25.6262.02	Συντήρηση φρεσάκιων	10.000,00	0,00	10.000,00	4.464,00	6.464,00	4.464,00	6.464,00
02.25.6262.03	Εργασίες συντήρησης και λειτουργίες αντιστάσεων λιμμάτων Μακρομύλου	0,00	24.800,00	24.800,00	0,00	0,00	0,00	0,00
02.25.6262.07	Εργασίες καθαρισμού κεντρικού καναλιού άρδευσης πεδινής περιοχής Διγλυίου	0,00	24.800,00	24.800,00	0,00	24.800,00	0,00	0,00
02.25.6262.08	Σύνδεση με το δίκτυο άρδευσης αγροτεμαχίων στην περιοχή Κούτσουρο του ανακαταμάτας Τ.Κ. Μεβώνης	0,00	9.920,00	9.920,00	0,00	0,00	0,00	0,00
02.25.6262.09	Εργασίες διανομής για την κατασκευή αγωγού ύδρευσης Δ.Κ. Κολωνάδου	0,00	12.400,00	12.400,00	0,00	0,00	0,00	0,00
02.25.6263	Επισκευή μεταφορικών μέσων	5.000,00	0,00	5.000,00	0,00	0,00	0,00	0,00
02.25.6264	Συντήρηση και επισκευή λοιπών μηχανημάτων	5.000,00	0,00	5.000,00	0,00	0,00	0,00	0,00
02.25.627	ΥΔΡΕΥΣΗ, ΦΩΤΙΣΜΟΣ, ΚΑΘΑΡΙΟΤΗΤΑ (ΛΟΙΠΕΣ ΠΑΡΟΧΕΣ ΤΡΙΤΩΝ)	5.000,00	0,00	5.000,00	0,00	0,00	0,00	0,00
02.25.6275	Δαπάνες καθαρισμού φρεσάκιων, δεξαμενών κ.λ.τ.	5.000,00	0,00	5.000,00	0,00	0,00	0,00	0,00
02.25.63	ΦΟΡΟΙ ΤΕΛΗ	3.000,00	0,00	3.000,00	0,00	0,00	0,00	0,00
02.25.632	ΤΕΛΗ ΚΥΚΛΟΦΟΡΙΑΣ ΜΕΤΑΦΟΡΙΚΩΝ ΜΕΣΩΝ	3.000,00	0,00	3.000,00	0,00	0,00	0,00	0,00

02.25.7321.02	Ανομή και εφόρτιση υδρευτικής γεώτρησης Τ.Κ. Π. Ελευθεροχωρίου Δήμου Πύδνας Κολωνόρου	0,00	33.178,89	33.178,89	0,00	0,00	0,00	10.805,78	0,00	10.805,78
02.25.7321.03	Ανομή και εφόρτιση υδρευτικής γεώτρησης στη Δ.Κ. Κολωνόρου του Δήμου Πύδνας Κολωνόρου	96.149,79	0,00	96.149,79	0,00	0,00	0,00	21.578,93	0,00	21.578,93
02.25.7321.04	Ανομή και εφόρτιση υδρευτικής γεώτρησης στην Τ.Κ. Διάβαλου Δήμου Πύδνας Κολωνόρου.	101.228,97	0,00	101.228,97	0,00	0,00	0,00	0,00	0,00	0,00
02.25.7321.05	Αναβάθμιση - αντικατάσταση υφιστάμενης γεώτρησης Τ.Κ. Αλωνίων Δήμου Πύδνας Κολωνόρου	91.896,39	-35.646,27	56.250,12	0,00	0,00	0,00	15.920,04	0,00	15.920,04
02.25.7321.06	Αντικατάσταση αγωγών ύδρευσης Δήμου Πύδνας Κολωνόρου	0,00	40.823,78	40.823,78	0,00	0,00	0,00	19.561,89	0,00	19.561,89
02.25.7321.07	Ανομή και εφόρτιση υδρευτικής γεώτρησης Δ.Κ. Αγνίου Δήμου Πύδνας Κολωνόρου	120.000,00	-20.326,40	99.673,60	0,00	0,00	0,00	0,00	0,00	0,00
02.25.7321.08	Ανομή και εφόρτιση υδρευτικής γεώτρησης Τ.Κ. Παλαϊστάνας Δήμου Πύδνας Κολωνόρου	120.000,00	-13.798,91	106.201,09	0,00	0,00	0,00	0,00	0,00	0,00
02.25.733	ΕΠΙΣΚΕΥΕΣ ΚΑΙ ΣΥΝΤΗΡΗΣΕΙΣ ΠΑΤΙΝ ΕΓΚΑΤΑΣΤΑΣΕΩΝ ΚΟΙΝΗΣ ΧΡΗΣΕΩΣ	70.000,00	0,00	70.000,00	0,00	0,00	0,00	0,00	0,00	0,00
02.25.7336.09	Κατασκευή αρδευτικής διώρυγας - αγωγού στη Δ.Κ. Αγνίου	70.000,00	0,00	70.000,00	0,00	0,00	0,00	0,00	0,00	0,00
02.25.74	ΜΕΛΕΤΕΣ ΕΡΕΥΝΕΣ ΠΕΙΡΑΜΑΤΙΚΕΣ ΕΡΓΑΣΙΕΣ ΚΑΙ ΕΙΔΙΚΕΣ ΔΑΠΑΝΕΣ	32.094,77	0,00	32.094,77	0,00	0,00	0,00	18.476,00	0,00	18.476,00
02.25.741	ΜΕΛΕΤΕΣ - ΕΡΕΥΝΕΣ ΚΑΙ ΠΕΙΡΑΜΑΤΙΚΕΣ ΕΡΓΑΣΙΕΣ	32.094,77	0,00	32.094,77	0,00	0,00	0,00	18.476,00	0,00	18.476,00
02.25.7413	Λοιπές μελέτες	32.094,77	0,00	32.094,77	0,00	0,00	0,00	18.476,00	0,00	18.476,00
02.25.7413.01	Παροχή υπηρεσίας για αποκατάσταση - εκσυγχρονισμό - αναβάθμιση γεωτρήσεων και αντιστάσεων , τοποθέτηση συστήματος τηλεελέγχου και εγκατάσταση ΑΠΕ (virtual net metering - απομακρυσμένη αυτοπαραγωγή)	18.600,00	0,00	18.600,00	0,00	0,00	0,00	18.476,00	0,00	18.476,00
02.25.7413.07	ΜΠΕ επέκτασης εξωτερικών υδραγωγείων των οικισμών Αγνίου και Κολωνόρου	13.494,77	0,00	13.494,77	0,00	0,00	0,00	0,00	0,00	0,00
02.25.8	ΠΛΗΡΩΜΕΣ ΠΟΕ ΚΑΙ ΛΟΙΠΕΣ ΥΠΟΧΡΕΩΣΕΙΣ	1.605.000,00	1.000,00	1.606.000,00	0,00	0,00	0,00	20.166,55	4.413,16	20.166,55
02.25.81	ΠΛΗΡΩΜΕΣ ΥΠΟΧΡΕΩΣΕΩΝ (Π.Ο.Ε.)	60.000,00	1.000,00	61.000,00	0,00	0,00	0,00	20.166,55	4.413,16	20.166,55
02.25.811	ΠΛΗΡΩΜΕΣ ΥΠΟΧΡΕΩΣΕΩΝ ΛΕΙΤΟΥΡΓΙΚΩΝ ΔΑΠΑΝΩΝ (Π.Ο.Ε.)	60.000,00	1.000,00	61.000,00	0,00	0,00	0,00	20.166,55	4.413,16	20.166,55
02.25.8115	Διάφορα έξοδα	40.000,00	21.000,00	61.000,00	0,00	0,00	0,00	20.166,55	4.413,16	20.166,55
02.25.8116	Δαπάνες προμήθευσης αναλωσίμων κλπ	20.000,00	-20.000,00	0,00	0,00	0,00	0,00	0,00	0,00	0,00
02.25.85	ΠΡΟΒΛΕΨΕΙΣ ΜΗ ΕΙΣΠΡΑΞΗΣ ΕΙΣΠΡΑΚΤΕΩΝ ΥΠΟΛΟΙΠΩΝ ΒΕΒΑΙΩΜΕΝΩΝ ΚΑΤΑ ΤΑ Π.Ο.Ε. ΕΝΤΟΣ ΤΟΥ ΟΙΚΟΝΟΜΙΚΟΥ ΕΤΟΥΣ	1.545.000,00	0,00	1.545.000,00	0,00	0,00	0,00	0,00	0,00	0,00
02.25.851	ΠΡΟΒΛΕΨΕΙΣ ΜΗ ΕΙΣΠΡΑΞΗΣ ΕΙΣΠΡΑΚΤΕΩΝ ΥΠΟΛΟΙΠΩΝ ΠΟΕ ΕΝΤΟΣ ΤΟΥ ΟΙΚΟΝΟΜΙΚΟΥ ΕΤΟΥΣ	1.545.000,00	0,00	1.545.000,00	0,00	0,00	0,00	0,00	0,00	0,00
02.25.8511	Προβλέψεις μη εισπραχθέντων εισπρακτέων υπολοίπων	1.545.000,00	0,00	1.545.000,00	0,00	0,00	0,00	0,00	0,00	0,00
02.30	ΥΠΗΡΕΣΙΑ ΤΕΧΝΙΚΩΝ ΕΡΓΩΝ	1.485.461,13	997.128,59	2.482.589,72	482.235,33	0,00	0,00	721.033,24	426.464,60	665.262,51
02.30.6	ΕΞΟΔΑ ΧΡΗΣΗΣ	611.400,00	320.000,00	931.400,00	366.988,75	0,00	0,00	429.062,08	322.955,59	385.028,92
02.30.60	ΑΜΟΙΒΕΣ ΚΑΙ ΕΞΟΔΑ ΠΡΟΣΩΠΙΚΟΥ	271.000,00	0,00	271.000,00	0,00	0,00	0,00	123.641,46	64.583,72	123.641,46
02.30.601	ΑΠΟΔΟΧΕΣ ΜΟΝΙΜΩΝ ΥΠΑΛΛΗΛΩΝ	170.000,00	0,00	170.000,00	0,00	0,00	0,00	84.048,60	42.024,30	84.048,60
02.30.6011	Τακτικές αποδοχές (περιλαμβάνονται βασικός μισθός, δώρα εορτών, γενικά και ειδικά τακτικά επιδόματα)	170.000,00	0,00	170.000,00	0,00	0,00	0,00	84.048,60	42.024,30	84.048,60
02.30.602	ΑΠΟΔΟΧΕΣ ΤΑΚΤΙΚΩΝ ΥΠΑΛΛΗΛΩΝ ΜΕ ΣΥΜΒΑΣΗ ΑΟΡΙΣΤΟΥ ΧΡΟΝΟΥ	27.000,00	0,00	27.000,00	0,00	0,00	0,00	13.242,00	6.621,00	13.242,00
02.30.6021	Τακτικές αποδοχές (περιλαμβάνονται βασικός μισθός, δώρα εορτών, γενικά και ειδικά τακτικά επιδόματα)	27.000,00	0,00	27.000,00	0,00	0,00	0,00	13.242,00	6.621,00	13.242,00
02.30.604	ΑΠΟΔΟΧΕΣ ΕΚΤΑΚΤΩΝ ΥΠΑΛΛΗΛΩΝ (ΕΠΙ ΣΥΜΒΑΣΗ ΕΚΤΑΚΤΩΝ ΥΠΑΛΛΗΛΩΝ, ΗΜΕΡΟΜΙΣΘΙΩΝ ΟΡΟΜΙΣΘΙΩΝ ΚΑΔΠ)	20.000,00	0,00	20.000,00	0,00	0,00	0,00	4.312,00	4.312,00	4.312,00
02.30.6041	Τακτικές αποδοχές (περιλαμβάνονται βασικός μισθός, δώρα εορτών, γενικά και ειδικά τακτικά επιδόματα)	20.000,00	0,00	20.000,00	0,00	0,00	0,00	4.312,00	4.312,00	4.312,00

02.30.605	ΕΡΓΟΔΟΤΙΚΕΣ ΕΙΣΦΟΡΕΣ ΔΗΜΩΝ ΚΑΙ ΚΟΙΝΟΤΗΤΩΝ ΚΟΙΝΩΝΙΚΗΣ ΑΣΦΑΛΙΣΗΣ	50.000,00	0,00	50.000,00	11.626,42	22.039,86	11.626,42	22.039,86	11.626,42	22.039,86
02.30.6051	Εργοδοτικές εισφορές προσωπικού με σύμβαση Δημοσίου Δικαίου	36.000,00	0,00	36.000,00	6.684,59	17.371,60	6.684,59	17.371,60	6.684,59	17.371,60
02.30.6051.01	Εισφορά υπέρ ΤΥΔΚΥ	4.000,00	0,00	4.000,00	900,06	1.800,12	900,06	1.800,12	900,06	1.800,12
02.30.6051.02	Εισφορά υπέρ ΤΕΑΔΥ	3.000,00	0,00	3.000,00	700,98	1.385,85	700,98	1.385,85	700,98	1.385,85
02.30.6051.03	Εισφορά υπέρ ΤΣΚΥ	2.000,00	0,00	2.000,00	469,95	939,90	469,95	939,90	469,95	939,90
02.30.6051.04	Εισφορά υπέρ ΤΣΜΕΔΕ	19.000,00	0,00	19.000,00	4.681,29	9.381,13	4.681,29	9.381,13	4.681,29	9.381,13
02.30.6051.05	Εργοδοτικές εισφορές υπέρ σύνταξης δημοσίου μόνιμων υπαλλήλων	8.000,00	0,00	8.000,00	1.932,30	3.864,60	1.932,30	3.864,60	1.932,30	3.864,60
02.30.6052	Εργοδοτικές εισφορές προσωπικού με σύμβαση αορίστου χρόνου	7.000,00	0,00	7.000,00	1.725,42	3.450,84	1.725,42	3.450,84	1.725,42	3.450,84
02.30.6054	Εργοδοτικές εισφορές έκτακτου προσωπικού	7.000,00	0,00	7.000,00	1.216,42	1.216,42	1.216,42	1.216,42	1.216,42	1.216,42
02.30.606	ΠΑΡΕΤΟΜΕΝΕΣ ΠΑΡΟΧΕΣ ΚΑΙ ΕΞΟΔΑ ΠΡΟΣΩΠΙΚΟΥ	4.000,00	0,00	4.000,00	0,00	0,00	0,00	0,00	0,00	0,00
02.30.6061	Παροχές ένδυσης (ένδυση εργατοτεχνικού και ένστολου προσωπικού)	1.500,00	0,00	1.500,00	0,00	0,00	0,00	0,00	0,00	0,00
02.30.6063	Λοιπές παροχές σε είδος (ένδυση εργατοτεχνικού προσωπικού)	2.500,00	0,00	2.500,00	0,00	0,00	0,00	0,00	0,00	0,00
02.30.62	ΠΑΡΟΧΕΣ ΤΡΙΤΩΝ	112.400,00	210.800,00	323.200,00	191.851,43	194.887,02	154.651,43	157.687,32	154.651,43	157.687,32
02.30.625	ΑΣΦΑΛΙΣΤΡΑ	11.000,00	0,00	11.000,00	2.143,33	5.178,92	2.143,33	5.178,92	2.143,33	5.178,92
02.30.6253	Ασφάλιστρα μεταφορικών μέσων	8.000,00	0,00	8.000,00	1.680,77	4.001,03	1.680,77	4.001,03	1.680,77	4.001,03
02.30.6255	Λοιπά ασφάλιστρα	3.000,00	0,00	3.000,00	462,56	1.177,89	462,56	1.177,89	462,56	1.177,89
02.30.626	ΣΥΝΤΗΡΗΣΗ ΚΑΙ ΕΠΙΣΚΕΥΗ ΛΙΓΘΩΝ ΔΙΑΡΚΟΥΣ ΧΡΗΣΗΣ	101.400,00	210.800,00	312.200,00	189.708,10	189.708,10	152.508,10	152.508,70	152.508,10	152.508,70
02.30.6262	Συντήρηση και επισκευή λοιπών μονίμων εγκαταστάσεων (πλυν κτιρίων έργων)	74.400,00	210.800,00	285.200,00	189.708,10	189.708,10	152.508,10	152.508,70	152.508,10	152.508,70
02.30.6262.05	Εργασίες ασφαλιστήριας δημοτικής οδού Τ.Κ. Λιβαδίου	0,00	24.800,00	24.800,00	24.800,00	24.800,00	0,00	0,00	24.800,00	24.800,00
02.30.6262.06	Εργασίες μεταφοράς με φορτηγά οχήματα Δήμου Πύδνας Κολινδρού	0,00	12.400,00	12.400,00	12.400,00	12.400,00	0,00	0,00	12.400,00	12.400,00
02.30.6262.07	Εργασίες με μηχανήματα στο Δήμο Πύδνας Κολινδρού	74.400,00	0,00	74.400,00	53.308,10	53.308,10	53.308,10	53.308,10	53.308,10	53.308,10
02.30.6262.08	Εργασίες καθαρισμού ρεμάτων Δ.Ε. Αγνίου για πρόληψη και αντιμετώπιση ζημιών από θεομηνίες	0,00	24.800,00	24.800,00	24.800,00	24.800,00	24.800,00	24.800,00	24.800,00	24.800,00
02.30.6262.09	Εργασίες καθαρισμού ρεμάτων Δ.Ε. Κολινδρού για πρόληψη και αντιμετώπιση ζημιών από θεομηνίες	0,00	24.800,00	24.800,00	24.800,00	24.800,00	24.800,00	24.800,00	24.800,00	24.800,00
02.30.6262.10	Εργασίες καθαρισμού ρεμάτων Δ.Ε. Μελίωνης για πρόληψη και αντιμετώπιση ζημιών από θεομηνίες	0,00	24.800,00	24.800,00	24.800,00	24.800,00	24.800,00	24.800,00	24.800,00	24.800,00
02.30.6262.11	Εργασίες καθαρισμού ρεμάτων Δ.Ε. Πύδνας για πρόληψη και αντιμετώπιση ζημιών από θεομηνίες	0,00	24.800,00	24.800,00	24.800,00	24.800,00	24.800,00	24.800,00	24.800,00	24.800,00
02.30.6262.12	Εργασίες αποκατάστασης φερρών ασφατικών αδοστωμάτων Δ.Ε. Αγνίου	0,00	24.800,00	24.800,00	24.800,00	24.800,00	0,00	0,00	24.800,00	24.800,00
02.30.6262.13	Εργασίες αποκατάστασης φερρών ασφατικών αδοστωμάτων Δ.Ε. Πύδνας	0,00	24.800,00	24.800,00	24.800,00	24.800,00	0,00	0,00	24.800,00	24.800,00
02.30.6262.14	Εργασίες αποκατάστασης φερρών ασφατικών αδοστωμάτων Δ.Ε. Μελίωνης	0,00	24.800,00	24.800,00	24.800,00	24.800,00	0,00	0,00	24.800,00	24.800,00
02.30.6263	Συντήρηση και επισκευή μεταφορικών μέσων	15.000,00	0,00	15.000,00	0,00	0,00	0,00	0,00	0,00	0,00
02.30.6264	Συντήρηση και επισκευή λοιπών μηχανημάτων	12.000,00	0,00	12.000,00	0,00	0,00	0,00	0,00	0,00	0,00
02.30.63	ΦΟΡΟΙ ΤΕΛΗ	6.000,00	0,00	6.000,00	0,00	0,00	0,00	0,00	0,00	0,00
02.30.632	ΤΕΛΗ ΚΥΚΛΟΦΟΡΙΑΣ ΜΕΤΑΦΟΡΙΚΩΝ ΜΕΣΩΝ	6.000,00	0,00	6.000,00	0,00	0,00	0,00	0,00	0,00	0,00
02.30.6322	Τέλη κυκλοφορίας φορητών αυτοκινήτων	3.000,00	0,00	3.000,00	0,00	0,00	0,00	0,00	0,00	0,00
02.30.6323	Λοιπά τέλη κυκλοφορίας	3.000,00	0,00	3.000,00	0,00	0,00	0,00	0,00	0,00	0,00
02.30.66	ΔΑΠΑΝΕΣ ΠΡΟΜΟΘΕΙΑΣ ΑΝΑΛΩΣΙΜΩΝ	222.000,00	109.200,00	331.200,00	110.533,60	110.533,60	103.700,44	103.700,44	103.700,44	103.700,44
02.30.664	ΚΑΥΣΙΜΑ ΚΑΙ ΛΙΠΑΝΤΙΚΑ	115.000,00	0,00	115.000,00	3.672,24	3.672,24	3.672,24	3.672,24	3.672,24	3.672,24
02.30.6641	Προμήθεια καυσίμων και λιπαντικών για κίνηση μεταφορικών μέσων	115.000,00	0,00	115.000,00	3.672,24	3.672,24	3.672,24	3.672,24	3.672,24	3.672,24
02.30.666	ΥΛΙΚΑ ΣΥΝΤΗΡΗΣΗΣ ΚΤΙΡΙΩΝ ΚΑΙ ΕΡΓΩΝ	60.000,00	99.200,00	159.200,00	99.002,30	99.002,30	99.002,30	99.002,30	99.002,30	99.002,30

02.30.6662	Υαλά συντήρησης και επισκευής λοιπών εγκαταστάσεων	60.000,00	99.200,00	-59.200,00	99.002,30	99.002,30	99.002,30	99.002,30
02.30.6662.01	Προμήθεια αμοχάλκων Δ.Ε. Αγινίου	10.000,00	0,00	-0.000,00	0,00	0,00	0,00	0,00
02.30.6662.02	Προμήθεια ασφαλιστήριου Δ.Ε. Αγινίου & Κολωνού	10.000,00	0,00	-0.000,00	0,00	0,00	0,00	0,00
02.30.6662.04	Προμήθεια ασφαλιστήριου Δ.Ε. Μεθώνης & Πύδνας	10.000,00	0,00	-0.000,00	0,00	0,00	0,00	0,00
02.30.6662.05	Προμήθεια αμοχάλκων Δ.Ε. Κολωνού	10.000,00	0,00	-0.000,00	0,00	0,00	0,00	0,00
02.30.6662.06	Προμήθεια αμοχάλκων Δ.Ε. Μεθώνης	10.000,00	0,00	-0.000,00	0,00	0,00	0,00	0,00
02.30.6662.07	Προμήθεια αμοχάλκων Δ.Ε. Πύδνας	10.000,00	0,00	-0.000,00	0,00	0,00	0,00	0,00
02.30.6662.09	Προμήθεια και μεταφορά αμοχάλκων Δ.Ε. Αγινίου για πρόβλητα και αντιστάσεις ζυμίων από θερμάνειες	0,00	24.800,00	24.800,00	24.779,81	24.779,81	24.779,81	24.779,81
02.30.6662.10	Προμήθεια και μεταφορά αμοχάλκων Δ.Ε. Κολωνού για πρόβλητα και αντιστάσεις ζυμίων από θερμάνειες	0,00	24.800,00	24.800,00	24.643,12	24.643,12	24.643,12	24.643,12
02.30.6662.11	Προμήθεια και μεταφορά αμοχάλκων Δ.Ε. Μεθώνης για πρόβλητα και αντιστάσεις ζυμίων από θερμάνειες	0,00	24.800,00	24.800,00	24.794,89	24.794,89	24.794,89	24.794,89
02.30.6662.12	Προμήθεια και μεταφορά αμοχάλκων Δ.Ε. Πύδνας για πρόβλητα και αντιστάσεις ζυμίων από θερμάνειες	0,00	5.000,00	5.000,00	1.025,90	1.025,90	1.025,90	1.025,90
02.30.667	ΑΝΤΑΛΛΑΚΤΙΚΑ ΜΗΧΑΝΙΚΟΥ ΚΑΙ ΛΟΙΠΟΥ ΕΞΟΠΛΙΣΜΟΥ	37.000,00						
02.30.6671	Ανταλλακτικά μεταφορών μέσω φορητή	20.000,00	0,00	20.000,00	1.025,90	1.025,90	1.025,90	1.025,90
02.30.6672	Ανταλλακτικά λοιπών μηχανημάτων φορτωτής , πολλαπλών κλπ.	17.000,00	5.000,00	22.000,00	0,00	0,00	0,00	0,00
02.30.668	ΥΑΛΙΚΑ ΦΑΡΜΑΚΕΙΟΥ	10.000,00	5.000,00	15.000,00	6.833,16	6.833,16	6.833,16	6.833,16
02.30.6682	Λοιπά υαλά άμεσης ανέλευσης-ακαπ	10.000,00	5.000,00	15.000,00	6.833,16	6.833,16	6.833,16	6.833,16
02.30.7	ΕΠΕΝΔΥΣΕΙΣ	546.561,13	599.628,59	1.146.189,72	11.158,04	11.158,04	11.158,04	11.158,04
02.30.71	ΑΓΟΡΕΣ ΚΤΙΡΙΩΝ ΤΕΧΝΙΚΩΝ ΕΡΓΩΝ ΚΑΙ ΠΡΟΜΗΘΕΙΕΣ ΠΛΑΤΩΝ	38.000,00	93.480,00	131.480,00	1.984,00	1.984,00	1.984,00	1.984,00
02.30.713	ΠΡΟΜΗΘΕΙΕΣ ΠΑΤΩΝ	38.000,00	93.480,00	131.480,00	1.984,00	1.984,00	1.984,00	1.984,00
02.30.7131.01	Προμήθεια κοντέινερς	0,00	2.000,00	2.000,00	0,00	0,00	0,00	0,00
02.30.7131.02	Προμήθεια μηχανήματος έργου (βεραχάκι) .	0,00	2.000,00	2.000,00	1.984,00	1.984,00	1.984,00	1.984,00
02.30.7131.03	Προμήθεια πολυμηχάνημα και λοιπών εξαρτημάτων	0,00	81.420,00	81.420,00	0,00	0,00	0,00	0,00
02.30.7135	Λοιπός εξοπλισμός	38.000,00	0,00	38.000,00	0,00	0,00	0,00	0,00
02.30.7135.01	Προμήθεια σειρήνων	3.000,00	0,00	3.000,00	0,00	0,00	0,00	0,00
02.30.7135.02	Προμήθεια πινακδων σημάτων ΚΟΚ κλπ	15.000,00	0,00	15.000,00	0,00	0,00	0,00	0,00
02.30.7135.03	Προμήθεια ελαστικών	20.000,00	0,00	20.000,00	0,00	0,00	0,00	0,00
02.30.7135.05	Προμήθεια λογισμικού μελέτης ένταξης πράξεων εφαρμογής στο Εθνικό Κτιματολόγιο	0,00	8.060,00	8.060,00	0,00	0,00	0,00	0,00
02.30.73	ΕΡΓΑ	489.061,13	501.193,18	501.254,31	9.174,04	9.174,04	9.174,04	9.174,04
02.30.731	ΔΑΠΑΝΕΣ ΚΑΤΑΣΚΕΥΗΣ ΚΤΙΡΙΩΝ,ΕΡΓΩΝ ΙΔΙΟΚΤΗΣΙΑΣ ΔΗΜΟΥ	0,00	8.008,79	8.008,79	0,00	0,00	0,00	0,00
02.30.7311	Δαπάνες κατασκευής επέκτασης και συμπλήρωσης κτιρίων ΟΤΑ	0,00	8.008,79	8.008,79	0,00	0,00	0,00	0,00
02.30.7311.19	Αποπεράτωση Πολιτιστικού Κέντρου Αγινίου (α' φάση)	0,00	8.008,79	8.008,79	0,00	0,00	0,00	0,00
02.30.732	ΔΑΠΑΝΕΣ ΚΑΤΑΣΚΕΥΗΣ ΠΑΤΩΝ (ΜΟΝΙΜΩΝ)	333.881,44	531.890,63	965.772,07	0,00	0,00	0,00	0,00
02.30.7322	ΕΓΚΑΤΑΣΤΑΣΕΩΝ ΚΟΙΝΗΣ ΧΡΗΣΕΩΣ	28.000,00	-20.000,00	8.000,00	0,00	0,00	0,00	0,00
02.30.7322.03	Κατασκευή κρασιπέδων και πεζοδρομίων στην Τ.Κ. Μακρουγιάλου	20.000,00	-20.000,00	0,00	0,00	0,00	0,00	0,00
02.30.7322.04	Ανάπλαση κοινόχρηστων χώρων Τ.Κ. Πύδνας	8.000,00	0,00	8.000,00	0,00	0,00	0,00	0,00
02.30.7323	Όδοι - οδοστρώματα	305.881,44	551.890,63	957.772,07	0,00	0,00	0,00	0,00
02.30.7323.01	Αγροτική οδοποιία Τ.Κ. Ρυακίων Δήμου Πύδνας Κολωνού	305.881,44	-169.459,37	136.422,07	0,00	0,00	0,00	0,00
02.30.7323.02	Αγροτική οδοποιία Παλιωπέλων	0,00	721.350,00	721.350,00	0,00	0,00	0,00	0,00
02.30.733	ΕΠΙΣΚΕΥΕΣ ΚΑΙ ΣΥΝΤΗΡΗΣΕΙΣ ΠΑΤΩΝ ΕΓΚΑΤΑΣΤΑΣΕΩΝ ΚΟΙΝΗΣ ΧΡΗΣΕΩΣ	155.179,69	-38.706,24	116.473,45	9.174,04	9.174,04	9.174,04	9.174,04

02.30.7331.01	Αποκατάσταση ζημιών και καταστροφών στις υποδομές του Δήμου Πύδνας Κορινθίου λόγω έντονων χιονοπτώσεων έτους 2017 (βλ.φάσα).	0,00	11.620,31	1.620,31	9.174,04	9.174,04	9.174,04	9.174,04	9.174,04
02.30.7331.02	Αποκατάσταση ζημιών και καταστροφών στις υποδομές του Δήμου Πύδνας Κορινθίου λόγω έντονων χιονοπτώσεων έτους 2017 (βλ.φάσα).	92.179,69	-50.326,55	41.853,14	0,00	0,00	0,00	0,00	0,00
02.30.7333.02	Μικρά τεχνικά έργα Τ.Κ. Ρυακίων	6.000,00	0,00	6.000,00	0,00	0,00	0,00	0,00	0,00
02.30.7333.03	Μικρά τεχνικά έργα Τ.Κ. Καστανιάς	5.000,00	0,00	5.000,00	0,00	0,00	0,00	0,00	0,00
02.30.7333.04	Επισκευή τεχνικών έργων Παλιμπιέλων	6.000,00	0,00	6.000,00	0,00	0,00	0,00	0,00	0,00
02.30.7333.06	Μικρά τεχνικά έργα Τ.Κ.Αλβαρίου	4.000,00	0,00	4.000,00	0,00	0,00	0,00	0,00	0,00
02.30.7333.07	Μικρά τεχνικά έργα Τ.Κ. Μακρυγιάννου	7.000,00	0,00	7.000,00	0,00	0,00	0,00	0,00	0,00
02.30.7333.08	Μικρά τεχνικά έργα Τ.Κ. Παλιόστανης	4.000,00	0,00	4.000,00	0,00	0,00	0,00	0,00	0,00
02.30.7333.11	Μικρά τεχνικά έργα Τ.Κ. Π. Ελευθεροφωρίου	5.000,00	0,00	5.000,00	0,00	0,00	0,00	0,00	0,00
02.30.7333.13	Μικρά τεχνικά έργα Τ.Κ. Πύδνας	5.000,00	0,00	5.000,00	0,00	0,00	0,00	0,00	0,00
02.30.7333.14	Μικρά τεχνικά έργα Τ.Κ. Σφενδόλης	7.000,00	0,00	7.000,00	0,00	0,00	0,00	0,00	0,00
02.30.7333.15	Μικρά τεχνικά έργα Τ.Κ.Αλωνίων	5.000,00	0,00	5.000,00	0,00	0,00	0,00	0,00	0,00
02.30.7333.16	Μικρά τεχνικά έργα Τ.Κ. Καπατά	4.000,00	0,00	4.000,00	0,00	0,00	0,00	0,00	0,00
02.30.7333.25	Επισκευή τεχνικών έργων οικισμού Μεγάλης Γέφυρας	5.000,00	0,00	5.000,00	0,00	0,00	0,00	0,00	0,00
02.30.74	ΜΕΛΕΤΕΣ ΕΡΕΥΝΕΣ ΠΕΙΡΑΜΑΤΙΚΕΣ ΕΡΓΑΣΙΕΣ ΚΑΙ ΕΙΔΙΚΕΣ ΔΑΠΑΝΕΣ	19.500,00	4.955,41	24.455,41	0,00	0,00	0,00	0,00	0,00
02.30.741	ΜΕΛΕΤΕΣ ΚΑΙ ΠΕΙΡΑΜΑΤΙΚΕΣ ΕΡΓΑΣΙΕΣ	19.500,00	4.955,41	24.455,41	0,00	0,00	0,00	0,00	0,00
02.30.7412	Μελέτες και έρευνες για κατασκευές και επέκταση τεχνικών έργων (πλνν.κτιρίων)	0,00	4.955,41	4.955,41	0,00	0,00	0,00	0,00	0,00
02.30.7412.01	Ακτομηχανική μελέτη στην περιοχή Δ.Δ. Μακρυγιάννου για το έργο Μετατόπιση και αντιστήριξη δημόσιου δρόμου στην παραλία Μακρυγιάννου	16.000,00	0,00	16.000,00	0,00	0,00	0,00	0,00	0,00
02.30.7412.02	Εργασίες με ειδικό μηχάνημα (πεντόμετρο) στην Τ.Κ. Μακρυγιάννου	3.500,00	0,00	3.500,00	0,00	0,00	0,00	0,00	0,00
02.30.7412.05	Παροχή υπηρεσιών συντάξης φακέλου στοιχείων για την ωρίμανση του έργου δημιουργίας πράσινου σημείου Δήμου Πύδνας Κορινθίου	0,00	4.955,41	4.955,41	0,00	0,00	0,00	0,00	0,00
02.30.8	ΠΑΗΡΩΜΕΣ ΠΟΕ ΚΑΙ ΛΟΙΠΕΣ ΥΠΟΧΡΕΩΣΕΙΣ	327.500,00	77.500,00	405.000,00	104.108,54	280.813,12	92.370,97	289.075,55	289.075,55
02.30.81	ΠΑΗΡΩΜΕΣ ΠΟΕ ΚΑΙ ΛΟΙΠΕΣ ΥΠΟΧΡΕΩΣΕΙΣ (Π.Ο.Ε.)	287.500,00	77.500,00	365.000,00	104.108,54	280.813,12	92.370,97	289.075,55	289.075,55
02.30.811	ΠΑΗΡΩΜΕΣ ΥΠΟΧΡΕΩΣΕΩΝ ΛΕΙΤΟΥΡΓΙΚΩΝ ΔΑΠΑΝΩΝ (ΠΟΕ)	287.500,00	77.500,00	365.000,00	104.108,54	280.813,12	92.370,97	289.075,55	289.075,55
02.30.8115	Διάφορα έξοδα	87.500,00	42.500,00	130.000,00	21.763,28	69.187,15	21.763,28	69.187,15	69.187,15
02.30.8116	Δαπάνες προμήθειας αναλωσίμων κλπ	200.000,00	35.000,00	235.000,00	82.345,26	211.625,97	70.607,69	199.888,40	199.888,40
02.30.85	ΠΡΟΒΛΕΨΕΙΣ ΜΗ ΕΙΣΠΡΑΞΗΣ ΕΙΣΠΡΑΚΤΕΩΝ ΟΙΚΟΝΟΜΙΚΟΥ ΕΤΟΥΣ	40.000,00	0,00	40.000,00	0,00	0,00	0,00	0,00	0,00
02.30.851	ΥΠΟΛΟΙΠΩΝ ΠΟΕ ΕΝΤΟΣ ΤΟΥ ΟΙΚΟΝΟΜΙΚΟΥ ΕΤΟΥΣ	40.000,00	0,00	40.000,00	0,00	0,00	0,00	0,00	0,00
02.30.8511	Προβλέψεις μη εισπραξής εισπρακτέων υπολοίπων	40.000,00	0,00	40.000,00	0,00	0,00	0,00	0,00	0,00
02.35	ΥΠΗΡΕΣΙΑ ΠΡΑΞΙΝΟΥ	445.400,00	-49.700,00	395.700,00	23.927,72	241.122,97	23.927,72	41.122,97	41.122,97
02.35.6	ΕΞΟΔΑ ΧΡΗΣΗΣ	168.700,00	16.000,00	184.700,00	19.146,18	35.358,43	19.146,18	35.358,43	35.358,43
02.35.60	ΑΜΟΙΒΕΣ ΚΑΙ ΕΞΟΔΑ ΠΡΟΣΩΠΙΚΟΥ	55.700,00	0,00	55.700,00	13.721,92	27.434,17	13.721,92	27.434,17	27.434,17
02.35.601	ΑΠΟΔΟΧΕΣ ΜΟΝΙΜΩΝ ΥΠΑΛΛΗΛΩΝ	47.000,00	0,00	47.000,00	11.673,00	23.346,00	11.673,00	23.346,00	23.346,00
02.35.6011	Τακτικές αποδοχές (περιλαμβάνονται: Βασικός μισθός, διάφορα εορτινά, γενικά και ειδικά τακτικά επιδόματα)	47.000,00	0,00	47.000,00	11.673,00	23.346,00	11.673,00	23.346,00	23.346,00
02.35.605	ΕΡΓΟΔΟΤΙΚΕΣ ΕΙΣΦΟΡΕΣ ΔΗΜΩΝ ΚΑΙ ΚΟΙΝΟΤΗΤΩΝ	8.700,00	0,00	8.700,00	2.048,92	4.088,17	2.048,92	4.088,17	4.088,17
02.35.6051	ΚΟΙΝΩΝΙΚΗΣ ΑΣΦΑΛΙΣΗΣ	8.700,00	0,00	8.700,00	2.048,92	4.088,17	2.048,92	4.088,17	4.088,17
02.35.605101	Εισφορά υπέρ ΤΥΔΚΥ	2.500,00	0,00	2.500,00	531,12	1.062,24	531,12	1.062,24	1.062,24

02.35.6051.02	Εισφορά υπέρ ΤΕΑΔΥ	1.500,00	0,00	1.500,00	357,70	705,73	357,70	705,73	705,73
02.35.6051.04	Εργοδοτικές εισφορές υπέρ συντάξης δημοσίου μόνιμου προσωπικού	4.700,00	0,00	4.700,00	1.163,10	2.320,20	1.160,10	2.320,20	2.320,20
02.35.61	ΛΟΙΠΕΣ ΑΠΟΒΕΣ ΑΙΡΕΤΩΝ ΚΑΙ ΤΡΙΤΩΝ	0,00	4.000,00	4.000,00	1.488,00	1.488,00	1.488,00	1.488,00	1.488,00
02.35.616	ΛΟΙΠΕΣ ΑΜΟΙΒΕΣ ΚΑΙ ΕΞΟΔΑ ΤΡΙΤΩΝ	0,00	4.000,00	4.000,00	1.488,00	1.488,00	1.488,00	1.488,00	1.488,00
02.35.6162	Λοιπά έξοδα τρίτων	0,00	4.000,00	4.000,00	1.488,00	1.488,00	1.488,00	1.488,00	1.488,00
02.35.6162.02	Εργασίες κοπής χόρτων με τρακτέρ στη Δ.Ε. Αγνίου για προώθηση και αντιμετώπιση ζιμιών από θρυμνισές	0,00	4.000,00	4.000,00	1.488,00	1.488,00	1.488,00	1.488,00	1.488,00
02.35.62	ΠΑΡΟΧΕΣ ΤΡΙΤΩΝ	15.000,00	0,00	15.000,00	3.428,54	5.928,54	3.428,54	5.928,54	5.928,54
02.35.626	ΣΥΝΤΗΡΗΣΗ ΚΑΙ ΕΠΙΣΚΕΥΗ ΑΓΑΘΩΝ ΔΙΑΡΚΟΥΣ ΧΡΗΣΗΣ	15.000,00	0,00	15.000,00	3.428,54	5.928,54	3.428,54	5.928,54	5.928,54
02.35.6262	Συντήρηση και επισκευή λοιπών μονίμων εγκαταστάσεων (πλυν κτηρίων έργων)	10.000,00	0,00	10.000,00	2.888,00	5.388,00	2.888,00	5.388,00	5.388,00
02.35.6264	Συντήρηση και επισκευή λοιπών μηχανημάτων (χλοοκοπικά)	5.000,00	0,00	5.000,00	540,54	540,54	540,54	540,54	540,54
02.35.66	ΔΑΠΑΝΕΣ ΠΡΟΜΗΘΕΙΑΣ ΑΝΑΛΩΣΙΜΩΝ	98.000,00	12.000,00	110.000,00	507,72	507,72	507,72	507,72	507,72
02.35.664	ΚΑΥΣΙΜΑ ΚΑΙ ΛΙΠΑΝΤΙΚΑ	40.000,00	0,00	40.000,00	203,82	203,82	203,82	203,82	203,82
02.35.6644	Προμήθεια καυσίμων και λιπαντικών για λοιπές ανάγκες χλοοκοπικά μηχ	40.000,00	0,00	40.000,00	203,82	203,82	203,82	203,82	203,82
02.35.666	ΥΛΙΚΑ ΣΥΝΤΗΡΗΣΗΣ ΚΤΙΡΙΩΝ ΚΑΙ ΕΡΓΩΝ	40.000,00	12.000,00	52.000,00	303,90	303,90	303,90	303,90	303,90
02.35.6662	Υλικά συντήρησης και επισκευής λοιπών εγκαταστάσεων	40.000,00	12.000,00	52.000,00	303,90	303,90	303,90	303,90	303,90
02.35.6662.01	Προμήθεια εξοπλισμών-εργαλείων κτηνοτροφικής	8.000,00	0,00	8.000,00	303,90	303,90	303,90	303,90	303,90
02.35.6662.02	Προμήθεια αναλωσίμων μικροανταλλακτικών για χλοοκοπικά μηχανήματα Δ.Ε. Αγνίου	8.000,00	3.000,00	11.000,00	0,00	0,00	0,00	0,00	0,00
02.35.6662.03	Προμήθεια αναλωσίμων μικροανταλλακτικών για χλοοκοπικά μηχανήματα Δ.Ε. Κολωνόρου	8.000,00	3.000,00	11.000,00	0,00	0,00	0,00	0,00	0,00
02.35.6662.04	Προμήθεια αναλωσίμων μικροανταλλακτικών για χλοοκοπικά μηχανήματα Δ.Ε. Μεθώνης	8.000,00	3.000,00	11.000,00	0,00	0,00	0,00	0,00	0,00
02.35.6662.05	Προμήθεια αναλωσίμων μικροανταλλακτικών για χλοοκοπικά μηχανήματα Δ.Ε. Πύδας	8.000,00	3.000,00	11.000,00	0,00	0,00	0,00	0,00	0,00
02.35.667	ΑΝΤΑΛΛΑΚΤΙΚΑ ΜΗΧΑΝΙΚΟΥ ΚΑΙ ΛΟΙΠΟΥ ΕΞΟΠΛΙΣΜΟΥ	6.000,00	0,00	6.000,00	0,00	0,00	0,00	0,00	0,00
02.35.6672	Ανταλλακτικά λοιπών μηχανημάτων (χλοοκοπικών)	6.000,00	0,00	6.000,00	0,00	0,00	0,00	0,00	0,00
02.35.669	ΛΟΙΠΕΣ ΠΡΟΜΗΘΕΙΕΣ	12.000,00	0,00	12.000,00	0,00	0,00	0,00	0,00	0,00
02.35.6692	Προμήθεια σπόρων, φυτών, δενδρυλλίων και έτοιμου χλοοτάπητα	5.000,00	0,00	5.000,00	0,00	0,00	0,00	0,00	0,00
02.35.6693	Προμήθεια φυτοπαθολογικού υλικού , λιπασμάτων και βελτιωτικών εδάφους	7.000,00	0,00	7.000,00	0,00	0,00	0,00	0,00	0,00
02.35.7	ΕΠΕΝΔΥΣΕΙΣ	236.700,00	-31.700,00	205.000,00	0,00	200.000,00	0,00	200.000,00	0,00
02.35.73	ΕΡΓΑ	236.700,00	-31.700,00	205.000,00	0,00	200.000,00	0,00	200.000,00	0,00
02.35.732	ΔΑΠΑΝΕΣ ΚΑΤΑΣΚΕΥΗΣ ΠΑΘΩΝ (ΜΟΝΙΜΩΝ)	18.500,00	-13.500,00	5.000,00	0,00	0,00	0,00	0,00	0,00
02.35.7322.02	ΕΓΚΑΤΑΣΤΑΣΕΩΝ ΚΟΙΝΗΣ ΧΡΗΣΕΩΣ	13.500,00	-13.500,00	0,00	0,00	0,00	0,00	0,00	0,00
02.35.7322.09	Μικρά τεχνικά έργα - εξοπλισμός Τ.Κ. Ν. Αγαθούπολης	5.000,00	0,00	5.000,00	0,00	0,00	0,00	0,00	0,00
02.35.733	ΕΠΙΣΚΕΥΕΣ ΚΑΙ ΣΥΝΤΗΡΗΣΕΙΣ ΠΑΘΩΝ ΕΓΚΑΤΑΣΤΑΣΕΩΝ ΚΟΙΝΗΣ ΧΡΗΣΕΩΣ	218.200,00	-18.200,00	200.000,00	0,00	200.000,00	0,00	200.000,00	0,00
02.35.7332	Πατείες - πέρκα - Παϊδότοποι	218.200,00	-18.200,00	200.000,00	0,00	200.000,00	0,00	200.000,00	0,00
02.35.7332.02	Πιστοποίηση παιδικών χωρών Δήμου Πύδας Κολωνόρου - συντηρήσεις και προμήθεια εσπασίμου	218.200,00	-18.200,00	200.000,00	0,00	200.000,00	0,00	200.000,00	0,00
02.35.8	ΠΑΗΡΩΜΕΣ ΠΟΕ ΚΑΙ ΛΟΙΠΕΣ ΥΠΟΧΡΕΩΣΕΙΣ	40.000,00	-34.000,00	6.000,00	3.781,54	5.764,54	3.781,54	5.764,54	5.764,54
02.35.81	ΠΑΗΡΩΜΕΣ ΥΠΟΧΡΕΩΣΕΩΝ (Π.Ο.Ε)	40.000,00	-34.000,00	6.000,00	3.781,54	5.764,54	3.781,54	5.764,54	5.764,54
02.35.811	ΠΑΗΡΩΜΕΣ ΥΠΟΧΡΕΩΣΕΩΝ ΛΕΙΤΟΥΡΓΙΚΩΝ ΔΑΠΑΝΩΝ (Π.Ο.Ε)	40.000,00	-34.000,00	6.000,00	3.781,54	5.764,54	3.781,54	5.764,54	5.764,54
02.35.8115	Διάφορα έξοδα	0,00	6.000,00	6.000,00	3.781,54	5.764,54	3.781,54	5.764,54	5.764,54
02.35.8116	Δαπάνες προμήθειας αναλωσίμων κλπ	40.000,00	-40.000,00	0,00	0,00	0,00	0,00	0,00	0,00

02.70.811	ΠΑΡΩΜΕΣ ΥΠΟΧΡΕΩΣΕΩΝ ΛΕΙΤΟΥΡΓΙΚΩΝ ΔΑΦΑΝΩΝ (Π.Ο.Ε)	150.000,00	-132.000,00	18.000,00	0,00	10.780,25	0,00	10.780,25
02.70.8115	Διάφορα έξοδα	50.000,00	-42.000,00	8.000,00	0,00	2.294,00	0,00	2.294,00
02.70.8116	Δαπάνες προμήθειες αναλωσίμων κλπ	100.000,00	-90.000,00	10.000,00	0,00	8.486,25	0,00	8.486,25
02.70.85	ΠΡΟΒΛΕΨΕΙΣ ΜΗ ΕΙΣΠΡΑΞΗΣ ΕΙΣΠΡΑΚΤΕΩΝ ΥΠΟΛΟΙΠΩΝ ΒΕΒΑΙΩΜΕΝΩΝ ΚΑΤΑ ΤΑ Π.Ο.Ε ΕΝΤΟΣ ΤΟΥ ΟΙΚΟΝΟΜΙΚΟΥ ΕΤΟΥΣ	700.000,00	0,00	700.000,00	0,00	0,00	0,00	0,00
02.70.851	ΠΡΟΒΛΕΨΕΙΣ ΜΗ ΕΙΣΠΡΑΞΗΣ ΕΙΣΠΡΑΚΤΕΩΝ ΟΙΚΟΝΟΜΙΚΟΥ ΕΤΟΥΣ	700.000,00	0,00	700.000,00	0,00	0,00	0,00	0,00
02.70.8511	Προβλέψεις μη εισπράξης εισπρακτέων υπολοίπων	700.000,00	0,00	700.000,00	0,00	0,00	0,00	0,00
02.90	ΑΠΟΘΕΜΑΤΙΚΟ	18.499,44	215.231,92	233.731,36	0,00	0,00	0,00	0,00
02.90.9	ΑΠΟΘΕΜΑΤΙΚΟ	18.499,44	215.231,92	233.731,36	0,00	0,00	0,00	0,00
02.90.91	ΠΟΣΟ ΔΙΑΘΕΣΙΜΟ ΓΙΑ ΑΝΑΓΛΗΡΩΣΗ ΤΩΝ ΑΝΕΠΑΡΚΩΝ ΠΙΣΤΩΣΕΩΝ ΓΙΑ ΤΗ ΔΗΜΙΟΥΡΓΙΑ ΝΕΩΝ ΜΗ ΠΡΟΒΛΕΠΟΜΕΝΩΝ ΣΤΩΝ ΠΡΟΥΠΟΛΟΓΙΣΜΟ	18.499,44	215.231,92	233.731,36	0,00	0,00	0,00	0,00
02.90.911	ΑΠΟΘΕΜΑΤΙΚΟ	18.499,44	215.231,92	233.731,36	0,00	0,00	0,00	0,00
02.90.9111	Αποθεματικό	18.499,44	215.231,92	233.731,36	0,00	0,00	0,00	0,00
	Γενικά Σύνολα :	6.472.501,01	-65.184,12	6.407.316,89	571.193,33	964.386,82	470.891,37	648.858,20
	Προσθετικό Σύνολο :	6.472.501,01	-65.184,12	6.407.316,89	571.193,33	964.386,82	470.891,37	648.858,20

A/A	ΕΙΔΟΣ ΕΡΓΑΣΙΩΝ	M.M.	ΠΟΣΟΤΗΤΑ	ΤΙΜΗ ΜΟΝΑΔΟΣ	ΔΑΠΑΝΗ
	ΟΜΑΔΑ 1η: ΟΙΚΟΔΟΜΙΚΑ & ΕΡΓΑΣΙΕΣ ΠΕΡΙΒΑΛΛΟΝΤΟΣ ΧΩΡΟΥ				
1	Οικονομικές εργασίες και συντήρησης κτιρίων και αλείων χώρων σύμφωνα με το τιμολόγιο				
1.1	Αποξήλωση ζυγίων ή σιδηρών κουφωμάτων (Άρθρο ΟΙΚ 22.45, α.α.θ. ΟΙΚ 2275)	m2	85,22	16,80	1.431,61
1.2	Παράθυρα και εξωστάθμρες γερμανικών τύπου (εργασία χωρίς υλικά, άρθρο ΟΙΚ 54.27, α.α.θ. ΖΧ. ΟΙΚ 5427)	m2	85,22	150,00	12.783,00
1.3	Δυνατά υδατοπλάκες συνολικού πάχους 18 mm, (κρυστάλλο 5 mm, κενό 8 mm, κρυστάλλο 5 mm) (Άρθρο ΟΙΚ 76.27.01, α.α.θ. ΟΙΚ 7609.2)	m2	83,07	50,00	4.153,50
1.4	Απολογιστικές εργασίες τιμολόγιο υλικών χωρίς έκπτωση (λάστιχα, χερσόνια, μηχανισμοί, τικροβλικά, χρωμιατά, αστόρια, βερλικά)	ατοκ.	1,00	15.711,89	15.711,89
1.5	Πέργολες και παρειμήφεις κατασκευές από ξυλεία (Άρθρο ΟΙΚ 54.80.02, α.α.θ. ΟΙΚ 5605)	m3	2,00	900,00	1.800,00
ΑΘΡΟΙΣΜΑ				35.880,00	
ΕΚΤΙΜΩΣΗ ΟΜΑΔΑΣ				56,00%	20.092,80
ΣΥΝΟΛΟ ΟΜΑΔΑΣ ΜΕΤΑ ΤΗΝ ΕΚΤΙΜΩΣΗ					15.787,20

Ο 1ος Α.Π.Ε. συντάσσεται λόγω αλληλεπίδρασης ποσοτήτων και απορρόφησης των προβλεπόμενων σιμφών με τις επιμετρήσεις και τις προσφορές απολογιστικών εργασιών.

Γ. ΑΝΑΛΥΣΗ ΕΡΓΑΣΙΩΝ-ΑΠΟΒΛΗΤΑ - ΑΝΑΘΕΩΡΗΣΗ

Ο 1ος Α.Π.Ε. συντάσσεται να καλύψει τις αλληλεπίδρασεις ποσοτήτων όπως αυτές προέκυψαν από τις επιμετρήσεις και προμετρήσεις των υπολοίπων προς εκτέλεση εργασιών για την ένταξη οδοκλήρωσης του έργου.

Β. ΑΝΤΙΚΕΙΜΕΝΟ ΤΟΥ 1ου Α.Π.Ε.

1. Το έργο χρηματοδοτείται από το ΥΠ.ΕΣ., πρόγραμμα ΦΙΛΑΔΗΜΟΣ ΙΙ (Κ.Ε.: 2017ΣΕ05500010) και έχει συνολικό πρόβλεπτο κόστος μελέτης 62.999,54 € με το εργολαβικό όφελος, τα αρδόμενα και το Φ.Π.Α. Η μελέτη του έργου με αριθμ. 13/2018 συντάχθηκε από την Δ/ση Τεχνικών Υπηρεσιών & Πολεοδομίας του Δήμου Πύδνας-Κοιλάδων.
2. Το έργο δημοπρατήθηκε στις 16-10-2018 και ανάδοχος αναδείχθηκε η εταιρεία «Στεφανίδης Σ. & ΣΙΑ Ο.Ε.», με έκπτωση 56,00 %.
3. Η σύμβαση υπογράφηκε στις 04-02-2019 για το ποσό των 27.719,80 € με τον Φ.Π.Α..

Α. ΙΣΤΟΡΙΚΟ ΤΟΥ ΕΡΓΟΥ

ΟΜΑ: Έγκριση 1ου ΑΝΑΚΕΦΑΛΑΙΩΤΙΚΟΥ ΠΙΝΑΚΑ ΕΡΓΑΣΙΩΝ

ΑΙΤΙΟΛΟΓΙΚΗ ΕΚΘΕΣΗ

ΕΥΑΝΗΚΗ ΔΗΜΟΚΡΑΤΙΑ
 ΝΟΜΟΣ ΠΕΡΙΑΣ
 ΔΗΜΟΣ ΠΥΔΝΑΣ - ΚΟΙΝΑΔΡΟΥ
 Δ/ΝΣΗ Τ.Υ. & ΠΟΛΕΟΔΟΜΙΑΣ
 Αρ. Μελέτης: 13/2018
 ΑΝΑΔΟΧΟΣ: Στεφανίδης Σ. & ΣΙΑ Ο.Ε.
 ΕΡΓΟ: "ΕΠΙΣΚΕΥΗ ΚΑΙ ΣΥΝΤΗΡΗΣΗ ΣΧΟΛΙΚΩΝ ΚΤΙΡΙΩΝ ΚΑΙ ΑΥΑΙΩΝ ΧΩΡΩΝ ΔΗΜΟΥ ΠΥΔΝΑΣ - ΚΟΙΝΑΔΡΟΥ"

ΟΜΑΔΑ 2η: ΗΛΕΚΤΡΟΜΗΧΑΝΟΛΟΓΙΚΕΣ ΕΡΓΑΣΙΕΣ	Ανακατασκευή υδραυλικών εγκαταστάσεων και εγκαταστάσεων ηλεκτρολογικών καλωδιώσεων-εγκαταστάσεων και εγκατάσταση συστήματος θυροηλεκτρικής	αποκ.	1,00	6.864,00	6.864,00
2	Ανακατασκευή υδραυλικών κτιρίων σύμφωνα με το τιμολόγιο				
2.1	Απολογιστικές εργασίες τιμολόγιο υλικών και εργασιών χωρίς έκπτωση. Κατασκευή και επίσκεψη ηλεκτρολογικών καλωδιώσεων-εγκαταστάσεων και εγκατάσταση συστήματος θυροηλεκτρικής				6.864,00
ΑΡΘΡΟ 2.1.1					6.864,00
ΑΡΘΡΟ 2.1.2					3.843,84
ΣΥΝΟΛΟ ΟΜΑΔΑΣ ΜΕΤΑ ΤΗΝ ΕΚΤΙΜΗΣΗ					3.020,16
ΑΡΘΡΟ 2.1.3					18.807,36
ΑΡΘΡΟ 2.1.4					3.385,32
ΑΡΘΡΟ 2.1.5					22.192,68
ΑΡΘΡΟ 2.1.6					162,00
ΣΥΝΟΛΟ ΔΑΠΑΝΗΣ ΕΡΓΑΣΙΩΝ					22.354,68
ΑΝΑΘΕΩΡΗΣΗ					0,00
ΑΡΘΡΟ 2.1.7					22.354,68
ΦΠΑ 24%					5.365,12
ΣΥΝΟΛΟ ΜΕ ΦΠΑ					27.719,80

Συνολικά απορροφούνται για αύξηση ποσοτήτων συμβατικών εργασιών 2.753,84€ και η συνολική επί έλασσον

δαπάνη είναι 0,00€.

Σύμφωνα με τις διατάξεις του Ν. 4412/16:

Δ. ΠΡΟΤΑΣΗ ΕΚΡΙΣΗΣ 1^ο Α.Π. ΕΡΓΑΣΙΩΝ

Υστερα από τα παραπάνω εισηγούμεστε την έγκριση του 1ου Α.Π.Ε., ο οποίοι κλείνει σε ισοζύγιο με τη μελέτη.

ΑΡΘΡΟ 2.1.3

ΠΡΟΣΤΙΘΕΤΑΙ Γ.Ε. & Ο.Ε. 18%

Σύνολο εργασιών

Αρθροδοτούμενη δαπάνη

Συνολική δαπάνη εργασιών (με αρθροδοτούμενα)

Αρθροδοτούμενη δαπάνη

Απόσπασμα

Προστίθεται ΦΠΑ 24%

ΣΥΝΟΛΙΚΗ ΔΑΠΑΝΗ

ΣΥΝΤΑΧΘΗΚΕ

Αιγίνο, .../.../2019

Ο επιβλέπων

Συνομακός Ιορδάνης
Πολ. Μηχανικός ΠΕ

ΕΛΕΓΧΘΗΚΕ

Αιγίνο, .../.../2019

Ο Πρ/νος ΤΤΕ

Δούρος Κωνσταντίνος
Πολ. Μηχανικός ΤΕ με Α' β.

ΘΕΩΡΗΘΗΚΕ

Αιγίνο, .../.../2019

Ο Πρ/νος ΔΤΥ & ΠΟΛ/ΜΙΑΣ

Καραμελάκης Δημήτριος
Αρπ.—Τοπογράφος
Μηχ/κος ΠΕ με Α' β.

προχωρήσαμε, παρουσία και του Αναδόχου του Έργου κ. Νικόλαου Φωτιάδη, στην παραλαβή σε είδος και ποσότητες των εργασιών, όπως αποτυπώνονται στην Τεχνική Επιμέτρηση που υποβλήθηκε από τον Ανάδοχο στις 28.01.2019 (αφ. πρωτ. 866/28.01.2019) και θεωρήθηκε

Πλοκομίας κ. Δημήτριο Καραμέλιο, Τοπογράφο Μηχανικό στις 28/02/2019

ε. Το Μητρώο του Έργου, που θεωρήθηκε από τον Διευθυντή Τεχνικών Υπηρεσιών και

Πλοκομίας κ. Δημήτριο Καραμέλιο, Τοπογράφο Μηχανικό στις 28/02/2019

δ. Το Φ.Α.Υ. του Έργου, που θεωρήθηκε από τον Διευθυντή Τεχνικών Υπηρεσιών και

στην Εργοληπτική Εταιρεία "ΝΙΚΟΛΑΟΣ ΠΑΝ. ΦΩΤΙΑΔΗΣ ΕΑΕ".

Οικονομικής Επιτροπής του Δήμου Πύδας - Κοινοδρόμ, με την οποία ανατέθηκε το Έργο

Υ. Την υπ' αριθ. 94/19.09.2017 (Πρακτικό 18^ο) (ΑΔΑ: Ω21ΝΩ1Π-150) Απόφαση της

β. Τα συμβατικά τεύχη της εργολαβίας,

συμπληρώσεις και τροποποιήσεις αυτού με το Ν. 4441/2016

α. Τις διατάξεις του Ν. 4412/2016 «Νέος Κώδικας για Δημόσια Έργα & Μελέτες» και τις

μετάβαση για την παραλαβή των εργασιών του Έργου της επίκεφαλιάς, έχουν ως υπόψη:

28/28.01.2019 Απόφαση του Δημάρχου του Δήμου Πύδας - Κοινοδρόμ, μετά από επί τόπου

που αποτελούμε την Επιτροπή Προσωπικής Παραλαβής σύμφωνα με την υπ' αριθ.

Υ. Κωστικός Γεωργιος, ΤΕ Πολιτικός Μηχανικός, Μέλος

β. Ζυγομαλάς Ιορδάνης, ΠΕ Πολιτικός Μηχανικός, Μέλος

α. Ανδρικόπουλος Κωνσταντίνος, Δημόσιος Σύμβουλος, ως Πρόεδρος,

Οι υπογεγραμμένοι:

ημέρα της εβδόμης ημέρη,

Στο Αιγίνο σήμερα στις 16 του μηνός Μαιου του έτους δύο χιλιάδες δεκα εννέα (2019),

Π Ρ Ω Τ Ο Κ Ο Λ Λ Ο
Π Ρ Ο Σ Ρ Π Ι Ν Η Σ Π Α Ρ Α Β Α Β Η Σ

ΕΛΛΗΝΙΚΗ ΔΗΜΟΚΡΑΤΙΑ
ΠΕΡΙΦΕΡΕΙΑ ΚΕΝΤΡΙΚΗΣ ΜΑΚΕΔΟΝΙΑΣ
ΠΕΡΙΦΕΡΕΙΑΚΗ ΕΝΟΤΗΤΑ ΠΙΕΡΙΑΣ
ΔΗΜΟΣ ΠΥΔΑΣ - ΚΟΙΝΟΔΡΟΥ
ΔΙΕΥΘΥΝΣΗ ΤΕΧΝΙΚΩΝ ΥΠΗΡΕΣΙΩΝ
& ΠΛΟΚΟΜΙΑΣ
ΤΜΗΜΑ ΤΕΧΝΙΚΩΝ ΕΡΓΩΝ

ΑΝΑΔΟΧΟΣ : Φωτιάδης Νικόλαος Ε.Α.Ε

Αφ. Μελ. : 05/2017

(Α' φάση)

ΕΡΓΟ : «Αποκατάσταση ζημιών και καταστροφών στις υποδομές του Δήμου Πύδας - Κοινοδρόμ λόγω έντονων χιονοπτώσεων 2017

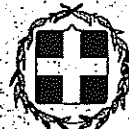

στις 20.02.2019 από τον Δ/ντή Τεχνικών Υπηρεσιών & Πολεοδομίας κ. Δημήτριο Καραμέλιο, Τοπογράφο Μηχανικό, σύμφωνα με τον παρακάτω Πίνακα [1]:

Πίνακας [1]:

A/A	ΕΠΦΑΣΙΕΣ	ΑΤ	ΤΕΛΙΚΗ ΠΟΣΟΤΗΤΑ	M.M
-----	----------	----	-----------------	-----

ΟΜΑΔΑ Α : ΧΩΜΑΤΟΥΠΙΚΑ				
1	Εκσκαφή σε έδαφος γαιώδες - ημιβραχώδες	A-2 (ΟΔΟ)	Δύο χιλιάδες διάκονα εβόμητα κυβικά μέτρα και οδόντα έξι κυβικά εκατοστά.	2.271,86 m ³
2	Συνήθη δάμεια υλικών κατηγορίας Ε1 - Ε4	A-18.1 (ΟΔΟ)	Οκτώχονα τενήντα κυβικά μέτρα.	850,00 m ³
3	Κατασκευή επιχωμάτων.	A-20 (ΟΔΟ)	Οκτώχονα τενήντα κυβικά μέτρα.	850,00 m ³
4	Κατασκευή στρώσεις άμμου - σκύρων μετρήσιμου πάχους.	A-23 (ΟΔΟ)	Πένταχονα εβόμητα κυβικά μέτρα.	570,00 m ³

ΟΜΑΔΑ Β : ΤΕΧΝΙΚΑ ΕΡΓΑ				
5	C12/15 (B10) κομποστρώσεων, περιβλημάτων αγωγών, αξιωμαλυντικών στρώσεων κάλπ.	B-29.2.2 (ΟΔΟ)	Σάρβαρα πέντε κυβικά μέτρα	45,00 m ³
6	Κατασκευή βάθρων, τάκων, προβάσεων, τοίχων, θωρακίων κάλπ με σκυρόδεμα C 20/25.	B-29.4.5 (ΟΔΟ)	Διάκονα τριάντα δύο κυβικά μέτρα και εζήντα τέσσερα κυβικά εκατοστά.	232,64 m ³
7	Σίδηρος σπείγματος STIII (S400) ή STIV (S500s) εκτός υπογείων έργων.	B-30.2 (ΟΔΟ)	Είκοσι πέντε χιλιάδες τετακόσια επί τετακόσια και σάρβαρα εννέα γράμμια.	25.507,49 Kgr
8	Πρόχυτα κρυστάλλα από σκυρόδεμα	B-51 (ΟΔΟ)	Τριακόσια σάρβαρα ένα μέτρα και σάρβαρα εκατοστά	341,40 m

ΟΜΑΔΑ Γ : ΟΔΟΣΤΡΩΣΙΑ				
9	Υπόβαση μετρήσιμου πάχους (Π.Τ.Π. Ο-150)	F-1.1 (ΟΔΟ)	Επτακόσια οδόντα ένα κυβικά μέτρα και δέκα εννέα κυβικά εκατοστά	781,19 m ³
10	Υπόβαση πάχους 0,10 m (Π.Τ.Π. Ο-150).	F-1.2 (ΟΔΟ)	Χιλιά τριακόσια τενήντα τετραγωνικά μέτρα.	1.350,00 m ²
11	Βάση πάχους 0,10 m (Π.Τ.Π. Ο-155).	F-2.2 (ΟΔΟ)	Χιλιά τριακόσια τενήντα τετραγωνικά μέτρα.	1.350,00 m ²

ΟΜΑΔΑ Δ : ΑΣΦΑΛΤΙΚΑ				
12	Ασφαλτική προετοιμασία	Δ-3 (ΟΔΟ)	Χιλιά εκατόν ένα τετραγωνικά μέτρα και ενννήντα πέντε τετραγωνικά εκατοστά	1.101,95 m ²
13	Ασφαλτική στρώση κυκλοφορίας συμπυκνωμένου πάχους 0,05 m με χρήση κανονικής ασφάλτου.	Δ-8.1 (ΟΔΟ)	Χιλιά εκατόν ένα τετραγωνικά μέτρα και ενννήντα πέντε τετραγωνικά εκατοστά	1.101,95 m ²

A.ΙΣΤΟΡΙΚΟ:

α) Είδος Έργου, Χρήση και σύντομη περιγραφή:

Το Έργο ανήκει στην κατηγορία των Δημόσιων Έργων Οδοποιίας, αντικείμενο του ήταν, η αποκατάσταση ζημιών που προκλήθηκαν από τα έλτονα καιρικά φαινόμενα του Ιανουαρίου του 2017 στις 1.Κ. Πλάγιου Ελευθεροχωρίου, Αιγαίου Ελευθεροχωρίου, Αιγαίου και στον οικισμό Μεγάλης Γέφυρας της Δ.Ε. Αιγαίου του Δήμου Πύδας - Κοινοτόπου Νομού Πιερίας.

Κατά το στάδιο εκτέλεσης των εργασιών και μέχρι σήμερα εγκρίθηκαν συνολικά δύο (02) ΑΠΕ. Ο τελευτάς (2^{ος} ΑΠΕ) εγκρίθηκε με την υπ' αριθμ 278/13.11.2018 Απόφαση του Δημοτικού Συμβουλίου του Δήμου Πύδας - Κοινοβίου. Η τελική δαπάνη του 2^{ου} ΑΠΕ με την προβλεπόμενη

Αξία εργασιών	50.739,65 €
Γ.Ε. & Ο.Ε. 18%	9.133,14 €
Μερίκο Σύνολο	59.872,79 €
Απόβλεπτα 15%	8.980,92 €
Μερίκο Σύνολο 1	68.853,72 €
Αναθεώρηση	1.969,13 €
Μερίκο Σύνολο 2	70.822,83 €
Δαπάνη για φ.Π.Α. 24 %	16.997,46 €
Σύνολο Δαπάνης Έργου	87.820,31 €

Πίνακας [2]:

με τον ακόλουθο αναλυτικό Πίνακα [2]:

Η Σύμβαση του Έργου υπεγράφη στις 09.11.2017 για συνολικό ποσό 87.820,31 €, σύμφωνα με τον ακόλουθο αναλυτικό Πίνακα [2]:

Απόφαση της Οικονομικής Επιτροπής Δ.Π.Κ.

Επιχείρηση "ΝΙΚΟΛΑΟΣ ΦΩΤΙΑΔΗΣ ΕΑΕ" με μέση τεκμαίρη έκπτωση 51,21% επί των τιμών του τιμολογίου, σύμφωνα με την υπ' αριθμ. 70/10.07.2017 (Πρακτικό 11^ο) (ΑΔΑ: Ψ72ΩΩ1Π-4ΘΞ)

Το παραπάνω Έργο συνολικής δαπάνης 180.000,00€, ανατέθηκε στην Εργοληπτική

β) Σημαντικά στοιχεία του Έργου:

Ο σκοπός της συγκεκριμένης εργολαβίας ήταν η αποκατάσταση των προκληθεισών ζημιών στις υποδομές, ώστε αυτές να καταστούν ξανά λειτουργικές για τους Δημότες.

Κοινοβίου.

Ελεγχόχρησι και του οικισμού Μεγάλης Γέφυρας της Δ.Ε. Αιγίου του Δήμου Πύδας - Κοινοβίου του Νομού Πιερίας και συγκεκριμένα στα όρια των Τ.Κ. Αιγίου, Παλαίου

Το Έργο κατασκευάστηκε εξ ολοκλήρου μέσα στα διοικητικά όρια του Δήμου Πύδας -

- Ανοικοδόμησι υφιστάμενης ενοδομητικής οδοποιίας συνολικού μήκους 169,10 m και πλάτους 6,00 m στην Τ.Κ. Αιγίου.
- Κατασκευή κρασπέδωσης στην Τ.Κ. Αιγίου
- Κατασκευή τοιχείου αντιστήριξης ύψους 3,50 m και μήκους 20,40 m στον οικισμό Μ. Γέφυρας της Δ.Ε. Αιγίου του Δήμου Πύδας - Κοινοβίου
- Κατασκευή τοιχείου αντιστήριξης ύψους 5,00 m και μήκους 26,00 m στην Τ.Κ. Παλαίου Ελεγχόχρησι
- Κατασκευή κοιτοστρώσεων (τοιμεντόρμιοι) στροβαδικά όπου υπήρχε βήμα ασφάλειας των κατοίκων στην Τ.Κ. Παλαίου Ελεγχόχρησι

Αναλυτικά οι εργασίες που πραγματοποιήθηκαν στο έργο είναι οι εξής:

"Αποκατάσταση ζημιών και καταστροφών στις υποδομές του Δήμου Πύδας - Κοινοβίου λόγω έντονων χιονοπτώσεων"

Από το Άρθρο 10 της ΕΣΥ και σύμφωνα με το Άρθρο 170, παρ. 2 του Ν. 4412/2016, προβλέπεται Χρόνος Εγγύησης **δεκαπέντε (15) μήνες** από την ημερομηνία βεβαιωμένης περάτωσης, αν μέσα σε δύο (02) μήνες από αυτή υποβληθεί από τον Ανάδοχο η Τεχνική Επιμέτρηση, άλλως από την ημερομηνία που υποβλήθηκε ή με οποιοδήποτε άλλο τρόπο συντάχθηκε η Τεχνική Επιμέτρηση, ήτοι έως τις **28.04.2020**.

Δ. ΧΡΟΝΟΣ ΕΓΓΥΗΣΗΣ:

Η Επιτροπή Προσωπικής Παραλαβής κατά την επί τόπου μελέτη της, διαπίστωσε ότι τα εκτελεσθέντα έργα διατηρούνται καλώς, εκπληρώνονται ποιοτικά τον προορισμό για τον οποίο κατασκευάσθηκαν και ότι εξετέλεσθησαν σύμφωνα με τις συμβατικές υποχρεώσεις της εργολαβίας, τις πρότυπες προδιαγραφές και τους κανόνες της ΤΕΧΝΗΣ.

Γ. ΠΟΙΟΤΙΚΗ ΠΑΡΑΒΛΗ:

Επίσης η Επιτροπή Προσωπικής Παραλαβής ήλθε κατά το εφικτό την Τεχνική Επιμέτρηση και βρήκε ότι οι επιμετρήσεις έχουν καλώς, αποδέχεται ως τελεσθείσες τις ποσότητες των εργασιών που αναγράφονται στο παρόν Πρωτόκολλο και κατόπιν αυτού παραλαμβάνει αυτές, όπως αναγράφονται ανωτέρω (Πίνακας [1], της σελίδας 2 του παρόντος).

ΑΠΕ του Έργου. περιληφθεί όλες οι εργασίες που εκτελέστηκαν από τον Ανάδοχο και περιλαμβάνονται στον 2ο

Β. ΠΟΣΟΤΙΚΗ ΠΑΡΑΒΛΗ:

Η συμβατική (παρατεταία) προθεσμία περάτωσης των εργασιών έληξε στις **09.03.2019**, σύμφωνα με την υπ' αρ. **276/13.11.2018 Απόφαση Έγκρισης Χορηγικής Παράτασης** του Δημοτικού Συμβουλίου του Δήμου Πύδας - Κορινθίου.

Οι εργασίες του Έργου περαιώθηκαν εμπρόθεσμα την **28.01.2019** σύμφωνα με την με αριθμό πρωτοκόλλου **869/01.02.2019 Βεβαίωση Περάτωσης Εργασιών της ΔΤ&Π/Δ.Πύδας - Κορινθίου**.

Επίπλεον:	Αξία εργασιών	58.347,49 €
	Γ.Ε. & Ο.Ε. 18%	10.502,55 €
	Απρόβλεπτα 15%	0,00 €
	Συμβατική Δαπάνη	68.850,04 €
	Αναθεώρηση	1.969,13 €
	Συνολικό Ποσό	70.819,17 €
	Δαπάνη για Φ.Π.Α. 24%	16.996,60 €
	Συνολο Δαπάνης Έργου	87.815,77 €

Πίνακας [3]:

Αναλυτικό Πίνακα [3]: Αναθεώρηση και τον ΦΠΑ ανερχεται συνολικά στις **87.815,77 €**, σύμφωνα με τον ακόλουθο

Γεώργιος Κωστίκος
Πολιτικός Μηχανικός Τ.Ε

Ιορδάνης Ζυγομαλάς
Πολιτικός Μηχανικός Π.Ε

Αυγουστίνος Ανδρικόπουλος
Δημοτικός Σύμβουλος

Η ΕΠΙΤΡΟΠΗ
ΠΡΟΣΩΡΙΝΗΣ ΠΑΡΑΛΗΨΗΣ

Νικόλαος Φωτιάδης
Πολιτικός Μηχανικός Ε.Δ.Ε.

Ο ΑΝΑΔΟΧΟΣ

Διονύσιος Καραϊσάκος
Τοπογράφος Μηχανικός Π.Ε.

Ο ΕΠΙΒΛΕΠΩΝ

Το παρόν Πρωτόκολλο Προσωρινής Παραλαβής συντάχθηκε σε έξι (06) αντίγραφα, δύο (02) εκ των οποίων παραδόθηκαν στον Ανάδοχο.

ΠΑΡΑΛΑΜΒΑΝΕΙ ΤΟ ΕΡΓΟ ΠΡΟΣΩΡΙΝΑ

παρόντος, απ' όπου προκύπτει ότι ο Χρόνος Εγγύησης λήγει στις 28.04.2020.
του Έργου οι δεκαπέντε (15) μήνες, σε συνδυασμό με τα αναγραφόμενα στο κεφάλαιο Δ του
γ) Την Ειδική Συγγραφή Υποχρεώσεων (ΕΣΥ), στην οποία ορίζεται ως Χρόνος Εγγύησης
Πολυετομίας.
θερήθηκε στις 20.02.2019 από τον Προϊστάμενο της Δ/σης Τεχνικών Υπηρεσιών και
β) Την Τεχνική Επιμέτρηση του Έργου, η οποία υποβλήθηκε στις 28.01.2019 και
28.01.2019.
Κοινοδότη, από την οποία προκύπτει ότι οι εργασίες του Έργου τερατώθηκαν εμπρόθεσμα στις
α) Την υπ' αρ. 869/01.02.2019 Βεβαίωση Περαιώσης Εργασιών της ΔΤΥ&Π/Δ.Πύδας -
Η Επιτροπή Προσωρινής Παραλαβής με βάση τα παραπάνω και έχοντας υπόψη:



ΕΛΛΗΝΙΚΗ ΔΗΜΟΚΡΑΤΙΑ
ΠΕΡΙΦΕΡΕΙΑ ΚΕΝΤΡΙΚΗΣ ΜΑΚΕΔΟΝΙΑΣ
ΠΕΡΙΦΕΡΕΙΑΚΗ ΕΝΟΤΗΤΑ ΗΜΕΡΙΑΣ
ΔΗΜΟΣ ΗΥΑΝΑΣ - ΚΟΛΙΝΑΡΟΥ
ΔΙΕΥΘΥΝΣΗ ΤΕΧΝΙΚΩΝ ΥΠΗΡΕΣΙΩΝ
& ΠΟΛΙΤΙΚΩΝ

Αιγίου, 16 Ιουλίου 2019
 Αρ. πρωτ.: 8073
 Προς: ΔΗΜΟΤΙΚΟ ΣΥΜΒΟΥΛΙΟ ΔΗΜΟΥ
 ΗΥΑΝΑΣ - ΚΟΛΙΝΑΡΟΥ - ΕΥΤΑΘΕΑ

Διεύθυνση: Κων. Καραμανλή 38
 Τ.Κ.: 603 00 Αιγίου
 Πληροφορίες: ΠΡΟΙΣΤΑΜΕΝΟΣ
 Τηλέφωνο: 2353350134
 fax: 2353022990
 email: aigimiodk@outlook.com.gr

ΕΙΣΗΓΗΣΗ

ΘΕΜΑ: Χορήγηση παράτασης προθεσμίας εκτέλεσης εργασιών της εργολαβίας: «Ανδρική και αξιοποίηση υδροηλεκτρικής γέφυρας Τ.Κ. Ηλιακιστάνης δήμου Ηβούδας - Κολιναρόν».

Απόδοχος: **Κ. ΠΑΠΑΔΗΜΗΤΡΙΟΥ Ο.Ε.**

Έχοντας υπόψη:

1. Τις διατάξεις της παραγράφου 1 του άρθρου 136 του νόμου 4412 / 2016 «Δημόσιες Σημιασείς Έργων, Προμηθειών και Υπηρεσιών (προσαρμογή στις Οδηγίες 2014/24/ΕΕ και 2014/25/ΕΕ).».
2. Τα συμβατικά στοιχεία της εργολαβίας:

3. Τις από 06 - 03 - 2019 υπογραφέα εργολαβική σύμβαση της εργολαβίας:
4. Την από 11 - 07 - 2019 αίτηση του αναδόχου.
5. Την ανάγκη συνέχισης των εργασιών για την αποπεράτωση του φυσικού αντικείμενου του έργου.

και επειδή:

1. Η παράταση κρίνεται σκόπιμη για το συμφέρον του έργου.
2. Ο εργολάβος δεν μπορεί να θεωρηθεί υπεύθυνος για την καθυστέρηση διότι αυτή οφείλεται σε απρόβλεπτο γεγονός (καθυστέρηση έκδοσης της απαραίτητης άδειας εκτέλεσης έργου από την αρμόδια υπηρεσία, δηλαδή τη Διεύθυνση Υδάτων Κεν. Μακεδονίας).

ΕΙΣΗΓΟΥΜΑΣΤΕ

Την έκριση παράτασης «με αναθεώρηση» προθεσμίας για την ολοκλήρωση των εργασιών της εργολαβίας του θέματος μεχρητς 30 - 11 - 2019.

ΘΕΩΡΗΘΗΚΕ
Ο ΠΡΟΙΣ/ΝΟΣ Δ/ΝΣΗΣ Τ.Υ. & Π.
 ΚΑΡΑΜΕΛΑΝΙΩΣ ΑΧΜΗΤΡΗΣ
 Αρ.π. - Τον. Πηλ./κος με Α' β.

Ο ΠΡΟΙΣ/ΝΟΣ ΤΜ/ΤΟΣ Τ.Ε.
 ΔΟΧΤΟΣ ΚΩΝ/ΝΟΣ
 Πολ. Πηλ./κος με Α' β.

KATEPINH-2018

ΚΟΙΝΩΔΡΟΥ

ΜΕΛΕΤΗ ΑΝΤΙΔΙΑΒΡΩΤΙΚΩΝ ΕΡΓΩΝ ΣΤΗΝ ΑΚΤΗ ΜΑΚΡΥΤΙΑΝΟΥ ΔΗΜΟΥ ΠΥΛΝΑΣ

για την υλοποίηση της Πράξης

«Περιφέρειας Κεντρικής Μακεδονίας» και
«Δήμου Πύδνας Κοιλώδρου»

Μετάξυ

του άρθρου 100 του Ν. 3852/2010
όπως τροποποιήθηκε και ισχύει σήμερα

ΠΡΟΓΡΑΜΜΑΤΙΚΗ ΣΥΜΒΑΣΗ

ΣΧΕΔΙΟ

Στην Κατερίνη σήμειρα την , ημερα και στο γραφείο της Αντιπεριφερειάρχη Περιφερειακής Ενότητας Πιερίας, που βρίσκεται επί της οδού 28^{ης} Οκτωβρίου 40 στην Κατερίνη, οι παρακάτω φορείς καθορίζονται στο εξής «συμβαλλόμενοι» :

- Η Περιφέρεια Κεντρικής Μακεδονίας, που εδρεύει στην Θεσσαλονίκη επί της οδού Β. Ούλας 198 και εκπροσωπείται νόμιμα από την Αντιπεριφερειάρχη Περιφερειακής Ενότητας Πιερίας, κα Μιαρίδου Ζοφία, η οποία θα καλείται στο εξής, χάρη συντομίας, Π.Κ.Μ.
- Ο Δήμος Πύδας-Κοιλινόπου, που εκπροσωπείται από τον και εδρεύει στο Αιγίλιο επί της οδού Κ. Καρμαυράνη 40, που θα αποκαλείται, χάρη συντομίας, Δήμος.

Έχοντας υπόψη την κείμενη Εθνική Νομοθεσία και ειδικότερα τις παρακάτω διατάξεις, όπως

αυτές ισχύουν κάθε φορά :

Τις διατάξεις του άρθρου 100 του Ν.3852/10 Φ.Ε.Κ. Α' 87/7-6-2010 (Πρόγραμμα Καλλικράτης), όπως ισχύει.
Τις διατάξεις του Ν. 3463/2006 << Δημοτικός και Κοινοτικός Κώδικας >>, όπως ισχύει.
Τις διατάξεις του Ν. 4412/16 και τις λοιπές διατάξεις που διέπουν την εκτέλεση των Δημοσίων Έργων και Μελέτων, όπως ισχύουν σήμερα.
Τις διατάξεις της παρ. 3 του άρθρου 179 του Ν. 4555/18)
Το Επενδυτικό Πρόγραμμα των Ιδίων Πόρων της ΠΕ Πιερίας για το έτος 2017 -2η προτεραιότητα με κωδικό 3252ΠΙΕ0021ΔΠ17.

Την με αριθμ. /2017 (πρωτοδικό-2017) απόφαση του Διοικητικού Συμβουλίου του Δήμου Πύδας-Κοιλινόπου, με την οποία εγκρίνεται η σύναψη της Πρόγραμματικής Σύμβασης με την Περιφέρεια Κεντρικής Μακεδονίας.

Την με αριθμ. απόφαση του Περιφερειακού Συμβουλίου Π.Κ.Μ., (ή Μητροπολιτικής Επιτροπής), με την οποία εγκρίνεται η σύναψη της Πρόγραμματικής Σύμβασης με το Δήμο.
Την με αριθμ. εγκρίσει Νομικότυπο, της με αριθμ. απόφασης του Περιφερειακού Συμβουλίου, του Π.Κ. της Αντιπεριφερειακής Διοίκησης Μακεδονίας – Θράκης.

Την με αριθμ. Απόφαση ανάληψης υποχρέωσης Περιφέρειας Κεντρικής Μακεδονίας (ΑΔΑ:....., ΑΔΑΜ:.....)

Την με αριθμ. οικ. 243018(3917)/27-06-2017(ΦΕΚ 2187/Β/2017) Απόφαση Τροποποίησης της υπ' αριθμ. οικ.30110(385)/ 27-01-2017 απόφασης Περιφερειάρχη Κεντρικής Μακεδονίας περί μεταβίβασης αρμοδιοτήτων και παροχής εξουσιοδότησης υπογραφής εγγράφων, αιτούμενων και άλλων πράξεων «ΜΕ ΕΝΤΟΛΗ ΠΕΡΙΦΕΡΕΙΑΡΧΗ».

συμψήφισαν, συνολογούν και συνεπιδέχονται τα ακόλουθα:

ΠΕΡΙΧΟΜΕΝΑ

Η παρούσα Πρόγραμματική Σύμβαση περιέχει τα εξής άρθρα:

1)	Περιεχόμενα
2)	Προοίμιο
3)	Αντικείμενο Πρόγραμματικής Σύμβασης
4)	Σκοπός και Περιεχόμενα του Έργου
5)	Υποχρεώσεις και Δικαιώματα των Συμβαλλόμενων
6)	Πρόσλογισμός - Ποσά και Πόροι Χρηματοδότησης
7)	Διάρκεια - Χρονοδιάγραμμα Εκτέλεσης Πρόγραμματικής Σύμβασης
8)	Κοινή Επιτροπή Παράκολοθής
9)	Ρήτρες
10)	Είδικοί Όροι
11)	Τελικές Διατάξεις

ΑΡΘΡΟ 2

ΠΡΟΟΙΜΙΟ

Σύμφωνα με τις διατάξεις της παρ.1α του άρθρου 100 του Ν.3852/10 όπως αντικαταστάθηκε από την παρ. 9 του άρθρου 8 του Ν. 4071/12 (ΦΕΚ 85/11.04.2012 τεύχος Α') είναι δυνατή η σύναψη πρόγραμματικής σύμβασης μεταξύ των ΟΤΑ α', β' και β' βαθμού για τη διεξαγωγή έργων και προγραμματίστων ανάπτυξης της περιοχής, καθώς και για την παροχή υπηρεσιών κ.θ.λ.

α. Στις προγραμματικές συμβάσεις ανταλλάτουν οριζόντια

• το αντικείμενο της σύμβασης,

• ο σκοπός και

• το περιεχόμενο των μελετών, των έργων, των προγραμμάτων ή των υπηρεσιών,

• ο προσπολλογισμός τους,

• τα δικαιώματα και οι υποχρεώσεις των συμβαλλόμενων,

• το χρονοδιάγραμμα εκτέλεσης της σύμβασης,

• οι πόροι από τους οποίους θα καλυφθούν οι ανάγκες των συμβαλλόμενων οικονομικών φορέων και

• η διάρκειά της σύμβασης.

Επίσης ορίζονται

• το όργανο παρακολοθής της εκτέλεσης της και οι αρμοδιότητές του, καθώς και

• ρητήρες σε βάρους του συμβαλλόμενου που παραβλέπονται στον όρο της σύμβασης.

β. Με την πρόγραμματική σύμβαση ορίζεται ο συμβαλλόμενος, στον οποίο μπορεί να ανατεθεί η

διαχείριση, εκτέλεση και συντήρηση των έργων του προϋπολογισμού με τη συνολική δαπάνη του, εφόσον

προβλεπεται αναλυτικά στο σχέδιο.

Στην περιοχή της Τοπικής Κοινότητας Μακρυγιάλου του δήμου Πύδνας-Κολιαιών παρατηρείται

διδόμοση της αλληλεπίδρασης παραγωγής σε τηλέμα 650 m περίπου, ωστόσο το τηλέμα αυτό της παραγωγής

υπάρχει σε εσοχό σημείο ούτως ώστε να μην είναι δυνατό να κατασκευαστεί.

Οι παραπάνω αποστάσεις από τον άξονα είναι 2,10 km ακριβώς.

Οι παραπάνω αποστάσεις από τον άξονα είναι 2,10 km ακριβώς, όσο και για τους

επισκεπείς, Εγγήνες ή μη. Η προστάσια των ακτών είναι υψιστησση για την τοπική οικονομία.

Συνεπώς, η διεξαγωγή και κατασκευή των έργων είναι επιτακτική, ενώ τα έργα αυτά είναι

επιλέξιμα στις Δράσεις του ΣΕΣ 2014-2020. Η αναγκαία ιδιότητα υπογράφει της παρούσας σύμβασης,

προήγαβε εκ μέρους του Δήμου Πύδας-Κολινδρού, λόγω του μεγέθους του έργου και της αδυναμίας του να το αναμετρηθεί μόνος του .

Για την πιστοποίηση του φαινομένου της διάβρωσης της παραλίας του Μακρυγιάλου εκδόθηκε διαπιστωτική της επιρροής του άρθρου 3 του Νόμου 2971/2001.

Σκοπός της παρούσας Σύμβασης είναι η συνεργασία των δύο συμβαλλόμενων μερών, δηλαδή της Περιφέρειας Κεντρικής Μακεδονίας - Περιφέρειας Ενότητας Πύδας και του Δήμου Πύδας-Κολινδρού που

κατά νόμο έχουν την αρμοδιότητα της αναμετρήσεως του φαινομένου της διάβρωσης ακτών στα όρια του οικισμού, διόρθωση που έχετε σε κίνδυνο και έργα υποδομής, όπως ο είναι παραλακκός δρόμος και το πεζοδρόμιο Μακρυγιάλου, τα δίκτυα ύδρευσης και αποχέτευσης κλπ.

Η εκπόνηση της μελέτης στα πλαίσια σύμβασης προγραμματικής σύμβασης κλιμακωτά και για τους παρακάτω λόγους:

α) Διημεσίωση των αναγκαίων έργων και έναρξη αυτών προς χρηματοδότηση και κατασκευή με σκοπό την προστασία της παράλιας έκτασης μέρους της οποίας εφάπτεται του οικισμού.

β) Υπόχρη αδυναμία χρηματοδότησης των μελέτων του έργου από τον Δήμο Πύδας-Κολινδρού .

δ) Η Περιφέρεια Κεντρικής Μακεδονίας και συγκεκριμένα η Περιφέρεια Πύδας διαθέτει τους απαραίτητους πόρους για την χρηματοδότηση μελέτων, που προέχουν από το πρόγραμμα ίδιων πόρων από το παραπάνω έργο ή/και εναλλακτικά στο ΣΧΕΔΙΟ Δράσης της Περιφέρειας Κεντρικής Μακεδονίας (Περιφέρειας Πύδας) με κωδικό έργου 1223ΠΙΕ001ΔΠ17 και

Χρηματοδοτείται από ίδιους πόρους

ε) Ο Δήμος Πύδας-Κολινδρού διαθέτει τις παρακάτω έρευνες και προμήθειες που εκπονήσε στο παρελθόν για την εν λόγω περιοχή:

1. Την έρευνα του ερευνητικού προγράμματος του Αριστοτέλειου Πανεπιστημίου Θεσσαλονίκης με τίτλο "ΑΚΤΟΜΗΧΑΝΙΚΗ ΔΙΕΡΕΥΝΗΣΗ ΑΝΤΙΜΕΤΩΠΙΣΗΣ ΤΗΣ ΔΙΑΒΡΩΣΗΣ ΑΚΤΗΣ ΜΑΚΡΥΓΙΑΛΟΥ ΔΗΜΟΥ ΠΥΔΑΣ -ΚΟΛΙΝΔΡΟΥ" Απρίλιος 2016.

2. Την προκαταρκτική μελέτη λιμενικών έργων με τίτλο "ΚΑΤΑΣΚΕΥΗ ΑΛΙΕΥΤΙΚΟΥ ΚΑΤΑΦΥΓΙΟΥ ΣΤΟ Δ.Δ. ΜΑΚΡΥΓΙΑΛΟΥ. Απρίλιος 2009.

3. Την προμελέτη περιβαλλοντικών επιπτώσεων και το συμπληρωματικό τεύχος του έργου "ΚΑΤΑΣΚΕΥΗ ΑΛΙΕΥΤΙΚΟΥ ΚΑΤΑΦΥΓΙΟΥ ΣΤΟ Δ.Δ. ΜΑΚΡΥΓΙΑΛΟΥ. Φεβρουάριος 2009.

4. Την ακτομηχανική μελέτη στην περιοχή του ΔΔ Μακρυγιάλου για το έργο "ΜΕΤΑΤΟΠΙΣΗ ΚΑΙ ΑΝΤΙΣΤΗΡΙΞΗ ΔΗΜΟΤΙΚΟΥ ΔΡΟΜΟΥ ΣΤΗΝ ΠΑΡΑΛΙΑ ΔΔ ΜΑΚΡΥΓΙΑΛΟΥ" ΑΝΤΙΣΤΗΡΙΞΗ ΔΗΜΟΤΙΚΟΥ ΔΡΟΜΟΥ ΣΤΗΝ ΠΑΡΑΛΙΑ ΔΔ ΜΑΚΡΥΓΙΑΛΟΥ".

Ο Δήμος Πύδας Κολινδρού, το οποίο θα αναφέρεται στο ελζήγ, χάρτιν συνημνησ "Δήμος ή κτίριος του Έργου", είναι αρμόδιος για την υλοποίηση της πράξης ΜΕΛΕΤΗ ΑΝΤΙΔΙΑΒΡΩΤΙΚΩΝ ΕΡΓΩΝ ΣΤΗΝ ΑΚΤΗ ΜΑΚΡΥΓΙΑΛΟΥ ΔΗΜΟΥ ΠΥΔΑΣ ΑΚΤΗ ΜΑΚΡΥΓΙΑΛΟΥ ΔΗΜΟΥ ΠΥΔΑΣ-ΚΟΛΙΝΔΡΟΥ (ΕΚΠΟΝΗΣΗ ΠΛΑΙΣΙΟΥ ΕΡΓΩΝ ΠΡΟΣΤΑΣΙΑΣ ΑΚΤΟΓΡΑΜΜΗΣ) η οποία θα αναφέρεται στο ελζήγ χάρτιν συνημνησ, «το Έργο».

ΑΠΟΦΑΣΙΣ

Αντικείμενο της παρούσας Προγραμματικής Σύμβασης είναι η συνεργασία όλων των φορέων για την υλοποίηση της πράξης ΜΕΛΕΤΗ ΑΝΤΙΔΙΑΒΡΩΤΙΚΩΝ ΕΡΓΩΝ ΣΤΗΝ ΑΚΤΗ ΜΑΚΡΥΓΙΑΛΟΥ ΔΗΜΟΥ ΠΥΔΑΣ ΚΟΛΙΝΔΡΟΥ η χρηματοδότηση της οποίας θα γίνει από την Περιφέρεια Κεντρικής Μακεδονίας και συγκεκριμένα με το ποσό των 60.000 ευρώ (συνεργαζόμενου του ΦΠΑ 24%) και η οποία στο ελζήγ θα αναφέρεται ως «έργο»

Το έργο είναι ενταγμένο στο ΣΧΕΔΙΟ Δράσης της Περιφέρειας Κεντρικής Μακεδονίας (Περιφέρειας Πύδας) με κωδικό έργου 1223ΠΙΕ001ΔΠ17 και χρηματοδοτείται από ίδιους πόρους.

Προγραμματική Σύμβαση για την «ΜΕΛΕΤΗ ΑΝΤΙΔΙΑΒΡΩΤΙΚΩΝ ΕΡΓΩΝ ΣΤΗΝ ΑΚΤΗ ΜΑΚΡΥΓΙΑΛΟΥ ΔΗΜΟΥ ΠΥΔΑΣ-ΚΟΛΙΝΔΡΟΥ»

Σελ. 4/10

- Μελέτη περιβαλλοντικών επιπτώσεων
 - Μελέτη λιμενικών έργων
 - Γεωτεχνική μελέτη.
 - Διερεύνηση λύσεων για την βέλτιστη αντιμετώπιση του προβλήματος της διόμβρωσης.
 - Τα κριτήρια που θα ληφθούν υπόψη είναι:
 - Ακτομηχανική μελέτη, υπολογισμός των υδροδυναμικών συνθηκών με την χρήση υδροδυναμικών και μετρήσεων και υπολογισμών σε αναλογική και ψηφιακή μορφή.
 - Δημιουργία ψηφιακού μοντέλου εδάφους και τοπογραφικών διαγραμμάτων όλων των στοιχείων περιβαλλοντικής σημασίας.
 - Έλεγχος για την ύπαρξη του προστατευόμενου υδρόβιου φυτόι Posidonia Oceanica, μεγάλης ζύχρουνης χερσαία - Βυθομετρική αποτύπωση.
- Τα έργα προστασίας της ακτής απαιτούν τις κάτωθι εργασίες - μελέτες:
- επιλέξιμα στις Δράσεις του ΣΕΣ 2014-2020.
- προστασία των ακτών είναι υψίστης σημασίας για την τοπική οικονομία ενώ τα έργα αυτά είναι
- έξτης τάξης για τους κατοίκους της περιοχής, όσο και για τους επισκέπτες, Έλληνες ή μη. Η
- μελέτη και κατασκευή αντιδιαβρωτικών έργων είναι επιτακτική, αφού οι παραπάνω αποτελούν πύλο
- ΠΥΔΝΑΣ ΚΟΙΝΙΝΔΑΡΟΥ.** Από τη διαχρονική διαβρωσης της ακτογραμμής στην ακτή Μακρυγιάου, η
- σκοπός του έργου είναι η **ΜΕΛΕΤΗ ΑΝΤΙΔΙΑΒΡΩΤΙΚΩΝ ΕΡΓΩΝ ΣΤΗΝ ΑΚΤΗ ΜΑΚΡΥΓΙΑΟΥ ΔΗΜΟΥ**

ΣΚΟΠΟΣ ΚΑΙ ΠΕΡΙΕΧΟΜΕΝΟ ΤΟΥ ΕΡΓΟΥ
ΑΡΘΡΟ 4

για τους ΟΤΑ.

Το αντικείμενο της σύμβασης θα υλοποιηθεί σύμφωνα με τις διατάξεις περί μελέτων και έργων που ισχύει

7) Εάν κριθεί σκόπιμο, διάθεση των συμβάσεων με σχετική ειρήνη στην αγορά του έργου.

6) Παράδοση του Έργου στον «Κύριο του Έργου», με πλήρη τεχνική και οικονομική τεκμηρίωση.

5) Παραλαβή του Έργου έως και την οριστική παραλαβή του.

4) Υποβολή των μελέτων στις αρμόδιες υπηρεσίες για θεσμοθέτηση, εντολή για διορθώσεις που θα

του υπολογισμοί του έργου.

3) Παρακολούθηση χρηματοδότησης και αποστολή λογαριασμών για την εκτέλεση πληρωμών σε βάρος

2) Ειβάζηνη εκτέλεσης του Πλαισίου Έργων Ανάπτυξης

1) Σύνταξη φακέλου και ανάθεση της εκπόνηση του Πλαισίου Έργων Ανάπτυξης του Έργου

ενέργειες . Ενδεικτικά αναφέρονται :

Έργου αναθέτει στην Διευθύνουσα Υπηρεσία να προχωρήσει σε όλες τις απαιτούμενες

Ειδικότερα, στο πλαίσιο υλοποίησης του Έργου και για τους σκοπούς της παρούσας σύμβασης ο Κύριος του

νομοθεσία περί μελέτων και έργων.

Πύδνας-Κοινηνάρου με βάση τις ισχύουσες διατάξεις που προβλέπονται από την Εθνική και Κοινοτική

Το έργο θα υλοποιηθεί σύμφωνα με την σχετική μελέτη και τις προδιαγραφές που θα συντάξει ο Δήμος

Κοινηνάρου.

Διευθύνουσα-Επιβλέπουσα Υπηρεσία, είναι η Δ/ση Τεχνικών Υπηρεσιών του Δήμου Πύδνας

Προϊσταμένη Αρχή είναι ο Δήμος Πύδνας Κοινηνάρου

Αναθέτουσα Αρχή - Φορέας Υλοποίησης Περιφέρεια Κεντρικής Μακεδονίας

Κύριος του έργου, είναι ο Περιφέρεια Κεντρικής Μακεδονίας

Είλω σ'αφές ότι η εκπόνηση της μελέτης θα δώσει περαιτέρω δυνατότητες ανάπτυξης της παράκτιας ζώνης και κατά συνέπεια θα αποτελέσει βασικό παράγοντα για την ανάπτυξη της ναυτιλίας, της αλιείας, του τουρισμού, και της οικονομίας γενικότερα της περιοχής.

ΑΡΘΡΟ 5

ΥΠΟΧΡΕΩΣΕΙΣ ΚΑΙ ΔΙΚΑΙΩΜΑΤΑ ΤΩΝ ΣΥΜΒΑΛΛΟΜΕΝΩΝ

Οι συμβαλλόμενοι φορείς αναλαμβάνουν τις παρακάτω υποχρεώσεις και δικαιώματα:

- 5.1. Η Περιφέρεια Κεντρικής Μακεδονίας αναλαμβάνει:
 - την χρηματοδότηση του έργου μέχρι του ποσού των 60.000 ευρώ (συμπληρωματικά) για τον ΦΠΑ) και την πλήρη των προσκομιζόμενων λογαριασμών από το φορέα υλοποίησης.
 - Να διευκολύνει με κάθε τρόπο το επενδυτικό προσωνικό που θα ασσολογήσει για την υλοποίηση του ανατικειμένου της παρούσας σύμβασης στη συλλέγηση των απαιτητών στοιχείων και πληροφωρών.
 - Να συμπεριεχθεί με εκπροσώπους της στην κοινή επιτροπή του άρθρου 8, καθώς και κάθε δυνατή σύμβαση με το άρθρο 8 της παρούσας.
 - Να παρέχει τεχνική υποστήριξη στην κοινή επιτροπή του άρθρου 8, καθώς και κάθε δυνατή συνδρομή και κάθε αναγκαία πληροφωρία για την άρτια και έγκαιρη υλοποίηση του έργου
 - Να τηρήσει για την ενημέρωση του κοινού και την προβολή του έργου, σε συνεργασία με τον κύριο του έργου.

5.2. Ο Δήμος Πύδνας -Κοιλίνδρου αναλαμβάνει:

- Να ασσολογήσει και να διαθέσει επιστημονικό προσωπικό με τα απαραίτητα και ανάλογα προσόντα, προκειμένου να διασφαλιστεί η αριότητα υλοποίησης του έργου.
- Να εκπονήσει τοπογραφική μελέτη του χερσαίου τμήματος της υπό μελέτη ακτογραμμής με δικό του επιστημονικό προσωπικό.
- Να διαθέσει για την εκπόνηση της μελέτης όλες τις έρευνες, εργασίες, προκαταρκτικές μελέτες και τιμητικές μελέτες που διαθέτει και εκπονθήκαν στο παρελθόν από τον πρώην Δήμο Μεθώνης και τον δήμο Πύδνας-Κοιλίνδρου, με σκοπό να χρησιμοποιηθούν. Συγκεκριμένα ο Δήμος Πύδνας - Κοιλίνδρου θα διαθέσει τα παρακάτω:
 - α. Την έρεση του φυσικού περιβάλλοντος του Αριστοτέλειου Πανεπιστημίου Θεσσαλονίκης με τίτλο "ΑΚΤΟΜΗΧΑΝΙΚΗ ΔΙΕΡΕΥΝΗΣΗ ΑΝΤΙΜΕΤΩΠΙΣΗΣ ΤΗΣ ΔΙΑΒΡΩΣΗΣ ΑΚΤΗΣ ΜΑΚΡΥΓΙΑΝΟΥ ΔΗΜΟΥ ΠΥΔΝΑΣ -ΚΟΙΛΙΝΔΡΟΥ" Απρίλιος 2016.
 - β. Την προκαταρκτική μελέτη λιμενικών έργων με τίτλο "ΚΑΤΑΣΚΕΥΗ ΑΝΙΕΥΤΙΚΟΥ ΚΑΤΑΦΥΓΙΟΥ 210 Δ.Δ. ΜΑΚΡΥΓΙΑΝΟΥ. Απρίλιος 2009.
 - γ. Την προμελέτη περιβαλλοντικών επιπτώσεων και το συμπληρωματικό τεύχος του έργου "ΚΑΤΑΣΚΕΥΗ ΑΝΙΕΥΤΙΚΟΥ ΚΑΤΑΦΥΓΙΟΥ ΣΤΟ Δ.Δ. ΜΑΚΡΥΓΙΑΝΟΥ. Φεβρουάριος 2009.
 - δ. Την ακτομηχανική μελέτη στην περιοχή του Δ.Δ. Μακρυγιανού για το έργο "ΜΕΤΑΤΟΠΙΣΗ ΚΑΙ ΑΝΤΙΣΤΗΡΙΞΗ ΔΗΜΟΤΙΚΟΥ ΔΡΟΜΟΥ ΣΤΗΝ ΠΑΡΑΛΙΑ Δ.Δ. ΜΑΚΡΥΓΙΑΝΟΥ".
- Να ελέγξει ποιοτικά και ποσοτικά τα παραδοτέα και να τα παραλάβει βάσει των σχετικών συμβάσεων.
- Να παρακολουθεί τις χρηματοδότης του έργου, να ασσολογήσει τους εκδόμενους λογαριασμούς
- Να ορίσει τον εκπρόσωπό του στην κοινή επιτροπή Παρακολούθησης της Σύμβασης σύμφωνα με το άρθρο 8 της παρούσας με τον αναπληρωτή του.

ΑΡΘΡΟ 7

Προγραμματική σύμβαση.

Η Περιφέρεια Κεντρικής Μακεδονίας/Περιφέρειας Ενότιας Πιερίας δεν έχει ουδέμια άλλη οικονομική υποχρέωση προς τον Δήμο Πύδνας-Κολινδρού για το συγκεκριμένο έργο πέραν της αναγραφόμενης στην

για την διενέργεια των πληρωμών, θα προσκομίζονται τα νόμιμα παραστατικά στοιχεία.

με τις διαδικασίες πληρωμών που υποβάλλονται από την εν λόγω νομοθεσία.

Οι πληρωμές του έργου θα γίνουν από την Οικονομική Υπηρεσία της Περιφέρειας Ενότιας Πιερίας, με βάση τις πιστοποιήσεις και τους αντίστοιχους βεβαιωμένους/εγκεκριμένους λογαριασμούς σύμφωνα με τον.

Αν απαιτηθεί επιπλέον ποσό από το κατάβλητο ο Δήμος Πύδνας-Κολινδρού από τον προϋπολογισμό

και πάντως όχι μεγαλύτερο του ποσού των 60.000 ευρώ με ΦΠΑ 24%.

Πύδνας-Κολινδρού θα είναι αυτό που θα προκύψει από την υπογραφή της σύμβασης για την εκπόνηση του Τοκμήριου που θα καταβληθεί από τους ίδιους Πύδνας-Κολινδρούς της Περιφέρειας Ενότιας Πιερίας, στον Δήμο

A/A	ΜΕΤΕΤΑ	ΔΑΠΑΝΗ
A.	ΑΙΜΕΝΙΚΗ ΜΕΤΕΤΑ κατ 11.	19.380,30
B.	ΤΟΠΟΓΡΑΦΙΚΗ ΜΕΤΕΤΑ κατ 16	8.937,18
Γ.	ΓΕΩΤΕΧΝΙΚΗ ΜΕΤΕΤΑ κατ 21	10.457,47
Δ.	ΠΕΡΙΒΑΛΛΟΝΤΙΚΕΣ ΜΕΤΕΤΕΣ κατ 27	9.200,06
	ΣΥΝΟΛΟ ΧΩΡΙΣ ΦΠΑ	47.975,01
	ΑΠΟΒΛΕΠΤΑ ΕΩΣ 15%	412,08
	ΣΥΝΟΛΟ ΜΕ ΑΠΟΒΛΕΠΤΑ ΧΩΡΙΣ ΦΠΑ	48.387,1
	ΦΠΑ 24%	11.612,9
	ΣΥΝΟΛΙΚΗ ΠΡΟΕΚΤΙΜΩΜΕΝΗ ΑΜΟΙΒΗ ΜΕ ΦΠΑ	60.000,00

του Φ.Π.Α 24%.

Ο συνολικός προϋπολογισμός για την εκτέλεση του Πλασίου έργων Προστασίας της Ακτογραμμής του Δήμου Πύδνας της ποσότητας Προγραμματικής Σύμβασης ανέρχεται στο ποσό των 60.000 € συμπεριλαμβανομένου

ΠΡΟΫΠΟΛΟΓΙΣΜΟΣ - ΠΟΣΑ ΚΑΙ ΠΟΡΟΙ ΧΡΗΜΑΤΟΔΟΤΗΣΗΣ

ΑΡΘΡΟ 6

του κοινού και την προβόλη του έργου.

- Να συνηρτάζεται με την Περιφέρεια Κεντρικής Μακεδονίας και να μεριμνά για την ενημέρωση την αναγκαία πληροφόρηση για θέματα που τυχόν επηρεάζουν την υλοποίηση του έργου
- Να παρέχει έγκαιρα στην Περιφέρεια Κεντρικής Μακεδονίας - Περιφέρειας Ενότιας Πιερίας
- Να διευκολύνει με κάθε τρόπο στην υλοποίηση του έργου.
- Να ασκήσει όλες τις αρμοδιότητες του Φορέα Ανάθεσης-Υλοποίησης του έργου.

ΤΕΛΙΚΕΣ ΔΙΑΤΑΞΕΙΣ

11.1 Οποιαδήποτε τροποποίηση της παρούσας προγραμματικής σύμβασης γίνεται μόνον εγγράφως με κοινή συμφωνία των συμβαλλομένων μερών, μετά από σχετική έγκριση των αρμοδίων οργάνων.

11.2 Η μη άσκηση δικαιώματων ή η παράλειψη υποχρεώσεων από οποιοδήποτε συμβαλλόμενο μέρος ή η άσκηση καταστάσεων αντίθετων προς την προγραμματική σύμβαση, καθώς και η καθυστέρηση στη λήψη μέτρων που προβλέπει η σύμβαση από οποιοδήποτε συμβαλλόμενο μέρος, δεν μπορεί να θεωρηθεί ως παράλιξη των συμβαλλομένων μερών από δικαιώμα ή απαλλαγή από υποχρεώσεις τους ή ανακάλυψη δικαιώματων στα συμβαλλόμενα μέρη, που δεν αναγνωρίζονται από αυτή την προγραμματική σύμβαση.

11.3 Η Επιβλέπουσα Υπηρεσία εκποσώνει δικαστικούς και εξώδικους τον κύριο του Έργου έναντι των τρίτων κατά την ενδεακήση των καθυκόντων της, για θέματα της αρμοδιότητάς της. 11.4 Κάθε διαφορά μεταξύ των συμβαλλομένων μερών που αφορά στην εκτέλεση και ερμηνεία των όρων της παρούσας σύμβασης και που δεν θα επιλυθεί από τα αρμόδια Δικαστήρια. Παρ'όλο που η παρούσα προγραμματική σύμβαση ισχύει και στην περίπτωση τυχόν τροποποιήσεων της

Η παρούσα προγραμματική σύμβαση ισχύει και στην περίπτωση τυχόν τροποποιήσεων της εγκεκριμένης μελέτης του έργου, οι οποίες όμως θα έχουν εγκριθεί από τις αρμόδιες υπηρεσίες και όργανα. Τέλος δεν ορίζεται ο **συμβαλλόμενος**, στον οποίο μπορεί να ανατεθεί η διαχείριση, εκμετάλλευση και συντήρηση των έργων του προγράμματος **μετά την ολοκλήρωσή** του, αφού δεν προβλέπεται αντιστοιχία στο άρθρο 100 παρ. 2 εδ. β' του ν. 3852/2010), δηλαδή στο ίδιο ονομαστικό μέρος ή παρ'όλο στο ίδιο ονομαστικό μέρος μελέτης. Αυτά συζητήσαν, συζητησάμεν και συναποδέχθησαν τα συμβαλλόμενα μέρη, σε απόδειξη των οποίων συντάχθηκε η παρούσα και υπογράφεται σε τρία (3) πρωτότυπα, ένα βαν δε δύο (2) η επιβλέπουσα Κεντρική Μακεδονίας και ένα (1) ο Δήμος Πύδνας-Κοιλάδρου.

ΟΙ ΣΥΜΒΑΛΛΟΜΕΝΟΙ

<p>1. ΓΙΑ ΤΗΝ ΠΕΡΙΦΕΡΕΙΑ ΚΕΝΤΡΙΚΗΣ ΜΑΚΕΔΟΝΙΑΣ Η Αντιπεριφερειάρχης Περιφερειακής Ενότητας Πιερίας</p>	<p>2. ΓΙΑ ΤΟ ΔΗΜΟ ΠΥΔΝΑΣ-ΚΟΙΛΙΑΔΡΟΥ Ο Δήμαρχος</p>
<p>Λοφία Μυρτίδου</p>	<p>Ευαγγελία Λαγδάρη</p>

ΣΥΝΕΧΙΖΟΜΕΝΑ ΕΡΓΑ	ΠΡΟΫΛΟΓΙΣΜΟΣ ΕΡΓΟΥ ΜΕ ΟΓΠΑ	ΣΥΜΒΑΛΗ ΕΡΓΟΥ	ΠΛΗΡΟΦΟΡΙΑ ΕΠΕ ΣΤΗΜΕΡΑ	ΠΡΟΒΛΕΨΗ ΕΠΕ ΤΕΛΟΣ 2018	ΠΡΟΫΠΟΛΟΓΙΣΜΟΣ 2020	ΑΝΑΔΟΧΟΣ	ΧΡΗΜΑΤΟΔΟΤΗΣΗ	ΠΑΙΔΙ ΤΟΠΟΙ	ΠΡΑΞΗ/ΠΡΟΓΡΑΜΜΑ	ΚΑΕ Π/Υ
1 ΥΠΟΧΡΗΤΗ ΝΟΜΙΑΣΤΕΡΕΡΙΑΣ ΑΝΘΡΩΠΙΝΑΤΩΝ ΝΟΜΟΥ ΕΡΕΡΝ	συνολικό ποσό προϋπολ. 31.604,887,00 (εξοφλούμενο) 46497,324,00 (εξοφλούμενο) 15.208,444 245.627,23 €	15.208.444,00 €	13.793.462,22 €	1.414.975,78 €	- €	- €	- €	- €	ΕΠΙΧΩΡΗΜΑΤΑ ΥΠΟΧΡΗΤΗ ΜΕΤΑΦΟΡΩΝ ΓΕΝΙΚΗΣ ΚΑΤΗΓΟΡΙΑΣ ΑΝΑΟΤΗΤΗΤΑ 2014-2020 ΑΠΟΦ. ΠΡΩ.Π/Η/ΚΕ 007/163320-ΕΠΕ & ΤΡΟΠΟΛ. ΑΡ. ΠΡΟΤ. 8177/13-7-17 ΑΔΑ: ΣΤΕ64588-99Α ΜΠΣ :501889 ΧΡΕΤΙΜΟΕ ΚΑΕ ΕΣΟΔΟΥ: 1318,008	627341005
2 ΕΡΓΑ ΒΕΛΤΥΣΗΣ ΚΑΙ ΑΝΔΡΑΤΑΜΙΑΣ ΑΠΟΥΧΗΛΟΤΗΤΑΣ ΧΥΤΑ ΖΗΝΔΕ Ν. ΠΕΡΙΦΛ - ΑΝΤΙΚΡΗΟΥ	245.627,23 €	208.076,32 €	208.076,32 €	0,00 €	- €	ΤΟΠΙΚΑ ΑΣΤΕΡΙΑ	- €	- €	1387ΝΑΝΑ03005173 2018-04-26 ΕΚΡΕΜΑΜΕ Η ΟΡΙΣΤΗ ΠΡΑΚΤΙΚΗ	207311005
ΣΥΝΕΧΙΖΟΜΕΝΑ ΕΡΓΑ										
			14.001.544,54 €	1.414.975,78 €	- €	- €	- €	- €		

		ΑΝΑΛΥΣΗ ΠΟΣΟΥ		ΑΝΑΛΥΣΗ ΠΟΣΟΥ		ΑΝΑΛΥΣΗ ΠΟΣΟΥ		ΑΝΑΛΥΣΗ ΠΟΣΟΥ		ΑΝΑΛΥΣΗ ΠΟΣΟΥ	
NEA EPIA		ΠΡΟΥΠΟΛΟΓΙΣΜΟΣ ΕΡΓΟΥ	ΣΥΜΒΑΣΗ ΕΡΓΟΥ	ΠΡΟΥΠΟΛΟΓΙΣΜΟΣ ΕΡΓΟΥ	ΠΡΟΥΠΟΛΟΓΙΣΜΟΣ ΕΡΓΟΥ	ΑΝΑΔΟΧΟΣ	ΥΠΗΡΕΤΗΣ	ΙΔΙΟΙ ΠΟΡΟΙ	ΔΙΑΤΙΜΗΤΕΣ	ΚΑΕ Π/Υ	
				2019	2020						
1	ΑΠΟΚΛΕΙΣΤΗ ΧΩΡΟΥ ΥΠΟΚΟΝΙΜΕΣ ΤΑΞΙΣ ΑΠΟΡΡΙΜΑΤΩΝ ΑΠΟΡΡΙΜΑΤΩΝ ΣΤΗ ΘΕΣΗ 10 ΧΩ. Ε.Θ. ΕΡΕΥΝΑ - ΜΕΤΕΡΟΥ	2.617.519,47 €		500.000,00 €	2.050.383,83 €			2.050.383,83 €	ΔΙΑΤΙΜΗΤΗ ΔΙΑΔΙΚΑΣΙΑ	20/731103	
2	ΕΠΙΧΕΙΡΗΣΙΑΚΟ ΠΡΟΓΡΑΜΜΑ ΕΠΙΧΕΙΡΗΣΙΑΚΟ ΠΡΟΓΡΑΜΜΑ	2.050.000,00 €			2.050.000,00 €			2.050.000,00 €	ΔΙΑΤΙΜΗΤΗ ΔΙΑΔΙΚΑΣΙΑ	20/731202	
3.1	ΑΠΟΡΡΙΣΤΕΥΜΕΝΑ ΣΤΑ ΤΗΝ ΚΑΛΥΨΗ ΑΚΑΘΑΡΤΩΝ ΥΔΡΟΛΟΓΗΣΗ ΣΤΟ ΣΤΕΡΕΟ ΤΗΝ ΚΑΛΥΨΗ ΑΚΑΘΑΡΤΩΝ	83.500,00 €		83.500,00 €				83.500,00 €	ΔΙΑΤΙΜΗΤΗ ΔΙΑΔΙΚΑΣΙΑ	20/731203	
3.2	ΑΠΟΡΡΙΣΤΕΥΜΕΝΑ ΣΤΑ ΤΗΝ ΚΑΛΥΨΗ ΑΚΑΘΑΡΤΩΝ ΥΔΡΟΛΟΓΗΣΗ ΣΤΟ ΣΤΕΡΕΟ ΤΗΝ ΚΑΛΥΨΗ ΑΚΑΘΑΡΤΩΝ	73.600,00 €		73.600,00 €				73.600,00 €	ΔΙΑΤΙΜΗΤΗ ΔΙΑΔΙΚΑΣΙΑ	20/731205	
3.3	ΑΠΟΡΡΙΣΤΕΥΜΕΝΑ ΣΤΑ ΤΗΝ ΚΑΛΥΨΗ ΑΚΑΘΑΡΤΩΝ ΥΔΡΟΛΟΓΗΣΗ ΣΤΟ ΣΤΕΡΕΟ ΤΗΝ ΚΑΛΥΨΗ ΑΚΑΘΑΡΤΩΝ	52.200,00 €		52.200,00 €				52.200,00 €	ΔΙΑΤΙΜΗΤΗ ΔΙΑΔΙΚΑΣΙΑ	20/731204	
4	ΜΟΝΙΜΑ ΒΕΒΕΡΩΣΙΑΣ ΑΠΟΡΡΙΜΑΤΩΝ ΑΝΑΠΟΡΡΙΣΤΕΥΜΕΝΑ	65.000,000,00 €		- €	10.000,00 €				ΔΙΑΤΙΜΗΤΗ ΔΙΑΔΙΚΑΣΙΑ		
5	ΚΑΤΑΚΕΤΗ ΠΟΛΙΩΣΗ ΣΤΑΘΜΟΥ ΜΕΤΑΦΟΡΤΩΣΗΣ ΑΠΟΡΡΙΜΑΤΩΝ ΑΚΕΛΑΝΔΡΕΙΑΣ	1.540.000,00 €			200.000,00 €			200.000,00 €	ΔΙΑΤΙΜΗΤΗ ΔΙΑΔΙΚΑΣΙΑ	20/731104	
6	ΚΑΤΑΚΕΤΗ ΠΟΛΙΩΣΗ ΣΤΑΘΜΟΥ ΜΕΤΑΦΟΡΤΩΣΗΣ ΣΤΑ ΧΩΡΑ Α.Ε. ΟΣΤΡΕΩΝΙΜΕΣ (ΕΛΛΑΔΙΚΗ ΑΝΤΑΡΚΤΙΚΗ)	1.999.999,89 €			200.000,00 €			200.000,00 €	ΔΙΑΤΙΜΗΤΗ ΔΙΑΔΙΚΑΣΙΑ	20/731107	
7	ΚΑΤΑΚΕΤΗ ΠΟΛΙΩΣΗ ΣΤΑΘΜΟΥ ΜΕΤΑΦΟΡΤΩΣΗΣ ΣΤΑ ΧΩΡΑ	1.399.999,98 €			200.000,00 €			200.000,00 €	ΔΙΑΤΙΜΗΤΗ ΔΙΑΔΙΚΑΣΙΑ	20/731107	
8	ΚΑΤΑΚΕΤΗ ΠΟΛΙΩΣΗ ΣΤΑΘΜΟΥ ΜΕΤΑΦΟΡΤΩΣΗΣ ΣΤΑ ΧΩΡΑ	1.500.000,00 €			200.000,00 €			200.000,00 €	ΔΙΑΤΙΜΗΤΗ ΔΙΑΔΙΚΑΣΙΑ	20/731108	
9	ΑΝΑΒΑΘΜΙΣΗ ΚΑΙ ΕΠΙΣΤΑΣΗ ΕΠΙΣΤΑΣΗΣ ΕΠΙΣΤΑΣΗΣ ΚΑΤΑΚΕΤΗ ΠΟΛΙΩΣΗ	3.500.000,00 €			10.000,00 €			10.000,00 €	ΔΙΑΤΙΜΗΤΗ ΔΙΑΔΙΚΑΣΙΑ	20/731108	
10	ΕΠΙΣΤΑΣΗ ΠΥΛΑΚΑΤΑΣΤΑΣΗ - ΟΔΟΙ Β ΑΠΟΚΑΤΑΣΤΑΣΗ ΟΔΟΙ	2.000.000,00 €			10.000,00 €			10.000,00 €	ΔΙΑΤΙΜΗΤΗ ΔΙΑΔΙΚΑΣΙΑ	20/731109	
11	ΕΠΙΣΤΑΣΗ, ΑΝΑΒΑΘΜΙΣΗ ΚΑΙ ΠΕΡΙΒΑΛΛΟΝΤΙΚΗ ΑΠΟΚΑΤΑΣΤΑΣΗ ΥΠΟΚΟΝΙΜΕΣ ΣΤΑ ΧΩΡΑ	4.900.000,00 €			10.000,00 €			10.000,00 €	ΔΙΑΤΙΜΗΤΗ ΔΙΑΔΙΚΑΣΙΑ	20/731102	
12	ΕΠΙΣΤΑΣΗ, ΑΝΑΒΑΘΜΙΣΗ ΚΑΙ ΠΕΡΙΒΑΛΛΟΝΤΙΚΗ ΑΠΟΚΑΤΑΣΤΑΣΗ ΥΠΟΚΟΝΙΜΕΣ ΣΤΑ ΧΩΡΑ	5.700.000,00 €			10.000,00 €			10.000,00 €	ΔΙΑΤΙΜΗΤΗ ΔΙΑΔΙΚΑΣΙΑ	20/731102	
13	ΕΠΙΣΤΑΣΗ, ΑΝΑΒΑΘΜΙΣΗ ΚΑΙ ΠΕΡΙΒΑΛΛΟΝΤΙΚΗ ΑΠΟΚΑΤΑΣΤΑΣΗ ΥΠΟΚΟΝΙΜΕΣ ΣΤΑ ΧΩΡΑ	7.500.000,00 €			10.000,00 €			10.000,00 €	ΔΙΑΤΙΜΗΤΗ ΔΙΑΔΙΚΑΣΙΑ	20/731106	
14	ΕΠΙΣΤΑΣΗ ΠΥΛΑΚΑΤΑΣΤΑΣΗ ΚΑΙ ΚΑΤΑΚΕΤΗ ΠΟΛΙΩΣΗ ΣΤΑ ΧΩΡΑ	4.270.000,00 €			10.000,00 €			10.000,00 €	ΔΙΑΤΙΜΗΤΗ ΔΙΑΔΙΚΑΣΙΑ	20/731104	
15	ΕΠΙΣΤΑΣΗ ΣΤΥ ΧΩΡΑ ΣΤΕ Ν. ΠΕΡΙΣΤΕΡΙΑΣ - ΑΠΟΚΟΡΟΥ	7.571.678,06 €			10.000,00 €			10.000,00 €	ΔΙΑΤΙΜΗΤΗ ΔΙΑΔΙΚΑΣΙΑ	20/731105	
16	ΑΝΑΒΑΘΜΙΣΗ ΚΑΙ ΠΕΡΙΒΑΛΛΟΝΤΙΚΗ ΑΠΟΚΑΤΑΣΤΑΣΗ ΥΠΟΚΟΝΙΜΕΣ ΣΤΑ ΧΩΡΑ	1.116.000,00 €			100.000,00 €			100.000,00 €	ΔΙΑΤΙΜΗΤΗ ΔΙΑΔΙΚΑΣΙΑ	20/731108	
17	ΑΝΑΒΑΘΜΙΣΗ ΚΑΙ ΠΕΡΙΒΑΛΛΟΝΤΙΚΗ ΑΠΟΚΑΤΑΣΤΑΣΗ ΥΠΟΚΟΝΙΜΕΣ ΣΤΑ ΧΩΡΑ	2.800.000,00 €			100.000,00 €			100.000,00 €	ΔΙΑΤΙΜΗΤΗ ΔΙΑΔΙΚΑΣΙΑ	20/731109	
18	ΑΝΑΒΑΘΜΙΣΗ ΚΑΙ ΠΕΡΙΒΑΛΛΟΝΤΙΚΗ ΑΠΟΚΑΤΑΣΤΑΣΗ ΥΠΟΚΟΝΙΜΕΣ ΣΤΑ ΧΩΡΑ	1.116.000,00 €			100.000,00 €			100.000,00 €	ΔΙΑΤΙΜΗΤΗ ΔΙΑΔΙΚΑΣΙΑ	20/731102	
19	ΑΝΑΒΑΘΜΙΣΗ ΣΤΑ ΧΩΡΑ ΣΤΑ ΧΩΡΑ	533.621,00 €			200.000,00 €			200.000,00 €	ΔΙΑΤΙΜΗΤΗ ΔΙΑΔΙΚΑΣΙΑ	20/731104	
20	ΜΟΝΙΜΑ ΕΓΚΑΤΑΣΤΑΣΗ ΣΤΑ ΧΩΡΑ	1.675.000,00 €			10.000,00 €			10.000,00 €	ΔΙΑΤΙΜΗΤΗ ΔΙΑΔΙΚΑΣΙΑ		
21	ΜΟΝΙΜΑ ΕΓΚΑΤΑΣΤΑΣΗ ΣΤΑ ΧΩΡΑ	2.445.000,00 €			10.000,00 €			10.000,00 €	ΔΙΑΤΙΜΗΤΗ ΔΙΑΔΙΚΑΣΙΑ		
22	ΟΡΓΑΝΙΣΜΟΣ ΕΠΙΣΤΑΣΗΣ ΣΤΑ ΧΩΡΑ	2.050.000,00 €			10.000,00 €			10.000,00 €	ΔΙΑΤΙΜΗΤΗ ΔΙΑΔΙΚΑΣΙΑ		
23	ΑΝΑΒΑΘΜΙΣΗ ΜΟΝΙΜΑ ΕΠΙΣΤΑΣΗΣ ΣΤΑ ΧΩΡΑ	1.400.000,00 €			10.000,00 €			10.000,00 €	ΔΙΑΤΙΜΗΤΗ ΔΙΑΔΙΚΑΣΙΑ		
24	ΜΟΝΙΜΑ ΕΓΚΑΤΑΣΤΑΣΗ ΣΤΑ ΧΩΡΑ	2.750.000,00 €			10.000,00 €			10.000,00 €	ΔΙΑΤΙΜΗΤΗ ΔΙΑΔΙΚΑΣΙΑ		
25	ΜΟΝΙΜΑ ΕΠΙΣΤΑΣΗΣ ΣΤΑ ΧΩΡΑ	4.375.000,00 €			10.000,00 €			10.000,00 €	ΔΙΑΤΙΜΗΤΗ ΔΙΑΔΙΚΑΣΙΑ		
26	ΜΟΝΙΜΑ ΕΠΙΣΤΑΣΗΣ ΣΤΑ ΧΩΡΑ	3.625.000,00 €			10.000,00 €			10.000,00 €	ΔΙΑΤΙΜΗΤΗ ΔΙΑΔΙΚΑΣΙΑ		

						ΑΝΑΛΥΣΗ ΠΟΣΟΥ		ΑΝΑΛΥΣΗ ΠΟΣΟΥ	
						ΑΝΑΛΥΣΗ ΠΟΣΟΥ			
NEEΣ ΜΕΛΕΤΕΣ - ΟΡΙΜΑΝΣΗ ΝΕΩΝ ΕΡΓΩΝ	ΠΡΟΫΠΟΛΟΓΙΣΜΟΣ	ΣΥΜΒΑΣΗ	ΠΡΟΒΛΕΨΗ ΕΩΣ ΤΕΛΟΣ 2019	ΠΡΟΫΠΟΛΟΓΙΣΜΟΣ 2020	ΑΝΑΔΟΧΟΣ	ΧΡΗΜΑΤΟΔΟΤΗΣΗ	ΙΜΙΟΙ ΠΟΣΟΙ		
1	ΚΑΤΑΣΤΡΟΦΗ ΣΤΗ ΚΥΣΣΙΝΗ ΚΥΤΑ ΒΑ ΤΟΜΕΑ Κ. ΓΕΩΜΟΝΗΡΕ	50.000,00 €		60.000,00 €			60.000,00 €	ΦΑΕΚ: ΟΡΙΜΑΝΣΗ	20/7/41.208
2	ΜΕΛΕΤΗ ΠΕΡΙΒΑΛΛΟΝΤΙΚΗΣ ΑΠΟΚΑΤΑΣΤΑΣΗΣ ΠΑΡΚΟΥΣΤΡΩΣΗΣ ΚΑΤΑΣΤΡΟΦΗΣ ΚΕΡΤΣΗΣ ΚΕΡΤΣΗΣ ΜΑΡΑΘΩΝΙΑΣ	250.000,00 €		30.000,00 €			30.000,00 €	ΦΑΕΚ: ΟΡΙΜΑΝΣΗ	20/7/41.316
3	ΜΕΛΕΤΗ ΕΠΕΞΕΡΓΑΣΙΑΣ ΓΡΑΦΕΙΩΝ ΕΡΓΑΣΤΗΡΙΟΥ	15.000,00 €		15.000,00 €			15.000,00 €	ΦΑΕΚ: ΟΡΙΜΑΝΣΗ	20/7/41.315
4	ΜΕΛΕΤΗ ΕΠΕΞΕΡΓΑΣΙΑΣ ΣΤΑ ΜΑΥΙΔΑΡΠΑΤ	40.000,00 €		40.000,00 €			40.000,00 €	ΦΑΕΚ: ΟΡΙΜΑΝΣΗ	20/7/41.102
5	ΜΕΛΕΤΗ ΕΠΙΜΟΡΦΩΣΗΣ ΤΟΥ ΟΙΣΑ		- €	10.000,00 €			10.000,00 €	ΦΑΕΚ: ΟΡΙΜΑΝΣΗ	
NEEΣ ΜΕΛΕΤΕΣ - ΟΡΙΜΑΝΣΗ ΝΕΩΝ ΕΡΓΩΝ				155.000,00 €		- €	155.000,00 €		



**ΕΛΛΗΝΙΚΗ ΔΗΜΟΚΡΑΤΙΑ
ΝΟΜΟΣ ΠΕΡΙΕΛΑΣ
ΔΗΜΟΤΙΚΗ ΚΟΙΝΩΦΕΛΗΣ
ΕΠΙΧΕΙΡΗΣΗ
ΔΗΜΟΥ ΠΥΛΛΑΣ-ΚΟΙΝΑΡΟΥ**

Αριθ. Απόφ. 35/2019
Αριθ. πρωτ. 645 /18-07-2019

INFORMATICS DEVELOPMENT AGENCY
Digitally signed by T AGENCY
Date: 2019.07.18 13:24:13
EEST
Reason:
Location: Athens

ΑΠΟΦΑΣΜΑ
Από το Πρακτικό 12/2019 της τακτικής συνεδρίασης του Διοικητικού Συμβουλίου της «ΔΗΜΟΤΙΚΗΣ ΚΟΙΝΩΦΕΛΗΣ ΕΠΙΧΕΙΡΗΣΗΣ ΔΗΜΟΥ ΠΥΛΛΑΣ-ΚΟΙΝΑΡΟΥ»

ΘΕΜΑ 1ο : Αναμόρφωση προϋπολογισμών οικονομικών έτους 2019

Σήμερα, στις 17/07/2019 και ώρα 11:30 π.μ. στο Μακρυνιάλο Πιερίας στην αίθουσα συνεδριάσεων της Δημοτικής Ενότητας Μεθώνης του Δήμου Πύλλας - Κοιναρού, συνήλθε σε τακτική συνεδρίαση το Διοικητικό Συμβούλιο της Δημοτικής Κοινωφελούς Επιχείρησης Δήμου Πύλλας Κοιναρού ύστερα από την απόφαση αριθμό 628/12-07-2019 πρόσκληση του Προέδρου του Διοικητικού Συμβουλίου και λόγω του επείγοντος.

Αφού διαπιστώθηκε νόμιμη απαρτία, δηλαδή σε σύνολο εννέα (9) μελών βρέθηκαν παρόντα τα παρακάτω οκτώ (8) μέλη:

ΠΑΡΟΝΤΕΣ	ΑΠΟΝΤΕΣ
1. Ανάτος Ιωάννης, Πρόεδρος	1. Κομπατσιάρη Μαριάνα, Αντιπρόεδρος
2. Κατέρδας Νικόλαος, Μέλος	
3. Τυχταίδου Τεωφία, Μέλος	
4. Πασιωάννου Όθων, Μέλος	
5. Ακριτίδης Ευστάθιος, Μέλος	
6. Μπαταράς Δημήτριος, Μέλος	
7. Κορβέα Αρυσή, Μέλος	
8. Ζούρα Τεωφία, Μέλος	

Στη συνεδρίαση παρβρέθηκε και η υπάλληλος της Δημοτικής Κοινωφελούς Επιχείρησης Δήμου Πύλλας-Κοιναρού για την τήρηση των πρακτικών Κ^α Βάλη Αριστέα.

Ο Πρόεδρος εισήγησε το 1^ο θέμα της ημερησίας διάταξης και έθεσε υπόψη των μελών τα εξής :

Σημώνα με τις παρ.1-3 του άρθρου 260 του Δ.Κ.Κ, η διαχείριση των κοινωφελών επιχειρήσεων γίνεται σύμφωνα με ιδιαίτερο προϋπολογισμό εσόδων και εξόδων και είναι ανεξάρτητη από την υπόλοιπη Δημοτική Διαχείριση.

Το οικονομικό έτος της διαχείρισης των επιχειρήσεων συντηρεί με το ημερολογιακό έτος. Το αποθεματικό Κ.Α 02.41.02.00.0000 με τη συντάξη του προϋπολογισμών έτους 2019 ανερχόταν στο ποσό των «1.500,00 €».

Με την Α' αναμόρφωση διαμορφώθηκε στα : 2.162,76 €
Με την Β' αναμόρφωση διαμορφώθηκε στα : 1.762,76 €
Με την Γ' αναμόρφωση διαμορφώθηκε στα : 1.762,76 € + 49.600,00 € = 51.362,76 €

Προκειμένου να αντιμετωπισθούν νέες ανάγκες που έχουν δημιουργηθεί απαιτείται η αναπροσαρμογή του προϋπολογισμών έτους 2019 με τη δημιουργία νέων κωδικών και ενίσχυση σε υποστηρίξεις κωδικός.

Από το αποθεματικό που ανέρχεται στα 51.362,76 € μεταφέρεται συνολικό ποσό 50.600,00 € και δημιουργούνται και ενισχύονται τους παρακάτω κωδικούς διαμορφώνοντας έτσι το αποθεματικό :

51.362,76 € - 50.600,00 € = 762,76 €

ΣΤ ΠΡΟΣ ΤΑ ΕΞΟΔΑ

1. Δημιουργήθηκε και ενισχύθηκε τον νόμ. Κ.Α.02.61.00.80.0001 εξόδων με τίτλο «Παροχή υπηρεσιών για την διαμόρφωση χώρου της Μ.Φ.Π.Α. & Α. Π. Ελευθεροχώρα» με το ποσό των 24.800,00 € για την παροχή υπηρεσιών για τη διαμόρφωση του χώρου της Μονάδας Φροντίδας Προσχολικής Αγωγής & Διαπαιδαγώγησης Π. Ελευθεροχώρας, διαμορφώνοντας τον στο ποσό των 24.800,00 €.
2. Δημιουργήθηκε και ενισχύθηκε τον νόμ. Κ.Α. 02.14.09.00.0007 εξόδων με τίτλο «Προμήθεια λοιπών εξοπλισμών για την Μ.Φ.Π.Α. & Α. Π. Ελευθεροχώρα» με το ποσό των 12.400,00 € για την Προμήθεια λοιπών εξοπλισμών της Μονάδας Φροντίδας Προσχολικής Αγωγής & Διαπαιδαγώγησης Π. Ελευθεροχώρας, διαμορφώνοντας τον στο ποσό των 12.400,00 €.
3. Δημιουργήθηκε και ενισχύθηκε τον νόμ. Κ.Α.02.62.07.11.0102 εξόδων με τίτλο «Προμήθεια υλικών για την διαμόρφωση χώρου της Μ.Φ.Π.Α. & Α. Π. Ελευθεροχώρα» με το ποσό των 12.400,00 € για την προμήθεια υλικών για την διαμόρφωση του χώρου της Μονάδας Φροντίδας Προσχολικής Αγωγής & Διαπαιδαγώγησης Π. Ελευθεροχώρας, διαμορφώνοντας τον στο ποσό των 12.400,00 €.
4. Ενισχύθηκε τον νόμ. Κ.Α.02.62.07.63.0001 εξόδων με τίτλο «Προμήθεια ανταλλακτικών για την συντήρηση μεταφορικών μέσων» με το ποσό των 1.000,00 € για την επισκευή του σπινδαλιού του προβόλιου, οικονομικών έτους 2019 προβλεφθέντες στον εν λόγω κωδικό ποσό 5.000,00 € το οποίο δεν επαρκεί

Μετά τα παραπάνω το αποθεματικό Κ.Α.02.41.02.00.0000 διαμορφώνεται στα : 24.800,00 € + 12.400,00 € + 12.400,00 € + 1.000,00 € = 762,76 €

Αυτή είναι η Δ' τροποποίηση του προϋπολογισμού του οικονομικού έτους 2019
Το Δ.Σ. αφού διέβασε αναλυτικά τις προτεινόμενες τροποποιήσεις στον Προϋπολογισμό και αφού επέφερε ορισμένες αλλαγές, είδη τις σχετικές διατάξεις και ύστερα από διαλογική συζήτηση:

ΑΠΟΦΑΣΙΖΕΙ ΟΜΟΦΩΝΑ

Α. Ψηφίζει τις τροποποιήσεις του Προϋπολογισμού του έτους 2019 της «ΔΗΜΟΤΙΚΗΣ ΚΟΙΝΩΦΕΛΟΥΣ ΕΠΙΧΕΙΡΗΣΗΣ ΔΗΜΟΥ ΠΥΛΝΑΣ ΚΟΙΝΩΝΙΑΣ» ως εξής:

ΣΤ ΠΡΟΣ ΤΑ ΕΞΟΔΑ

Από το αποθεματικό που ανέρχεται στα 51.362,76 € μεταφέρεται συνολικό ποσό 50.600,00 € και δημιουργούνται και ενισχύονται τους παρακάτω κωδικούς διαμορφώνοντας έτσι το αποθεματικό :

51.362,76 € - 50.600,00 € = 762,76 €

1. Δημιουργήθηκε και ενισχύθηκε τον νόμ. Κ.Α.02.61.00.80.0001 εξόδων με τίτλο «Παροχή υπηρεσιών για την διαμόρφωση χώρου της Μ.Φ.Π.Α. & Α. Π. Ελευθεροχώρα» με το ποσό των 24.800,00 € για την παροχή υπηρεσιών για τη διαμόρφωση του χώρου της Μονάδας Φροντίδας Προσχολικής Αγωγής & Διαπαιδαγώγησης Π. Ελευθεροχώρας, διαμορφώνοντας τον στο ποσό των 24.800,00 €.
2. Δημιουργήθηκε και ενισχύθηκε τον νόμ. Κ.Α. 02.14.09.00.0007 εξόδων με τίτλο «Προμήθεια λοιπών εξοπλισμών για την Μ.Φ.Π.Α. & Α. Π. Ελευθεροχώρα» με το ποσό των 12.400,00 € για την Προμήθεια λοιπών εξοπλισμών της Μονάδας Φροντίδας Προσχολικής Αγωγής & Διαπαιδαγώγησης Π. Ελευθεροχώρας, διαμορφώνοντας τον στο ποσό των 12.400,00 €.
3. Δημιουργήθηκε και ενισχύθηκε τον νόμ. Κ.Α.02.62.07.11.0102 εξόδων με τίτλο «Προμήθεια υλικών για την διαμόρφωση χώρου της Μ.Φ.Π.Α. & Α. Π. Ελευθεροχώρα» με το ποσό των 12.400,00 € για την προμήθεια υλικών για την διαμόρφωση του χώρου της Μονάδας Φροντίδας Προσχολικής Αγωγής & Διαπαιδαγώγησης Π. Ελευθεροχώρας, διαμορφώνοντας τον στο ποσό των 12.400,00 €.
4. Ενισχύθηκε τον Κ.Α.02.62.07.63.0001 εξόδων με τίτλο «Προμήθεια ανταλλακτικών για την συντήρηση μεταφορικών μέσων» με το ποσό των 1.000,00 € για την επισκευή του σπινδαλιού του προβόλιου, οικονομικών έτους 2019 προβλεφθέντες στον εν λόγω κωδικό ποσό 5.000,00 € το οποίο δεν επαρκεί

ΑΔΑ: 6ΨΧΙ 0211-ΡΨΙΘ
της Επιχείρησης, διαμορφώνοντας τον στο ποσό των 6.000,00 €. Αρχικά με τη σύνταξη του
προϋπολογισμού, οικονομικών έτους 2019 προβλεφθήκε στον εν λόγω κώδικά ποσό 5.000,00 €
το οποίο δεν επαρκεί

Μετά τα παραπάνω το αρθροματικό Κ.Α 02.41.02.00.0000 διαμορφώνεται στα :
24.800,00 € | 12.400,00 € | 12.400,00 € | 1.000,00 € = 762,76 €

Αυτή είναι η Δ' προποσίτησι των προϋπολογισμών των οικονομικών έτους 2019
B. Εξουσιοδότησι τον κο Πρόεδρο για την προώθησι της απόφασις στο Δημοτικό Συμβούλιο για την
απαιτούμενη έγκρισή της από αυτό.

Η απόφασι αυτή έλαβε αύξοντα αριθμό 35/2019

Υστερά από τα παραπάνω συντάχθηκε το παρόν πρακτικό και υπογράφεται όπως παρακάτω

Ο ΠΡΟΕΔΡΟΣ ΤΑ ΜΕΛΗ

Κατέργος Νικόλαος
Ακριτίδης Ευστάθιος
Ταχτίδου Γεωργία
Πασιάννου Όθων
Ματαράς Δημήτριος
Κουρέα Αργυρή
Ζούρα Γεωργία

ΜΙΟΛΙΟΣ ΙΩΑΝΝΗΣ

